

VÝKAZ VÝMER

Doterajší stav					Zmeny					Nový stav					
Číslo			Výmera		Druh pozemku	Diel	k parcele číslo	m2	od parcely číslo	m2	číslo parcely	Výmera		Druh pozemku	Vlastník (iné opr.osob) adresa (sídlo)
PK vložky	parcely		ha	m2								ha	m2		
LV	PK	KN													
Stav právny je totožný s registrom C KN															
5441	1894/20		5923		zast.pl.						1894/20	3204	zast.pl. 22	Mesto Dun.Streda Hlavná 50/16.D.S.	
											1894/35	III	ost.pl. 29	detto	
											1894/36	2490	zast.pl. 22	detto	
											1894/37	77	ost.pl. 29	detto	
											1894/38	17	ost.pl. 29	detto	
											1894/39	24	ost.pl. 29	detto	
3251	1915/364		280		ost.pl.						1915/364	205	ost.pl. 36	detto	
											1915/506	25	ost.pl. 36	detto	
											1915/507	12	ost.pl. 36	detto	
											1915/508	38	ost.pl. 36	detto	
Spolu:			6203									6203			

Legenda:kód spôsobu využívania
 22-pozemok,na ktorom je postavená inžinierska stavba-cestná,miestna a účelová komunikácia
 29-pozemok,na ktorom je okrasná záhrada,uličná a sídlisková zeleň,park a iná funkčná zeleň
 36-pozemok,ktorý nie je využívaný žiadnym z uvedených spôsobov

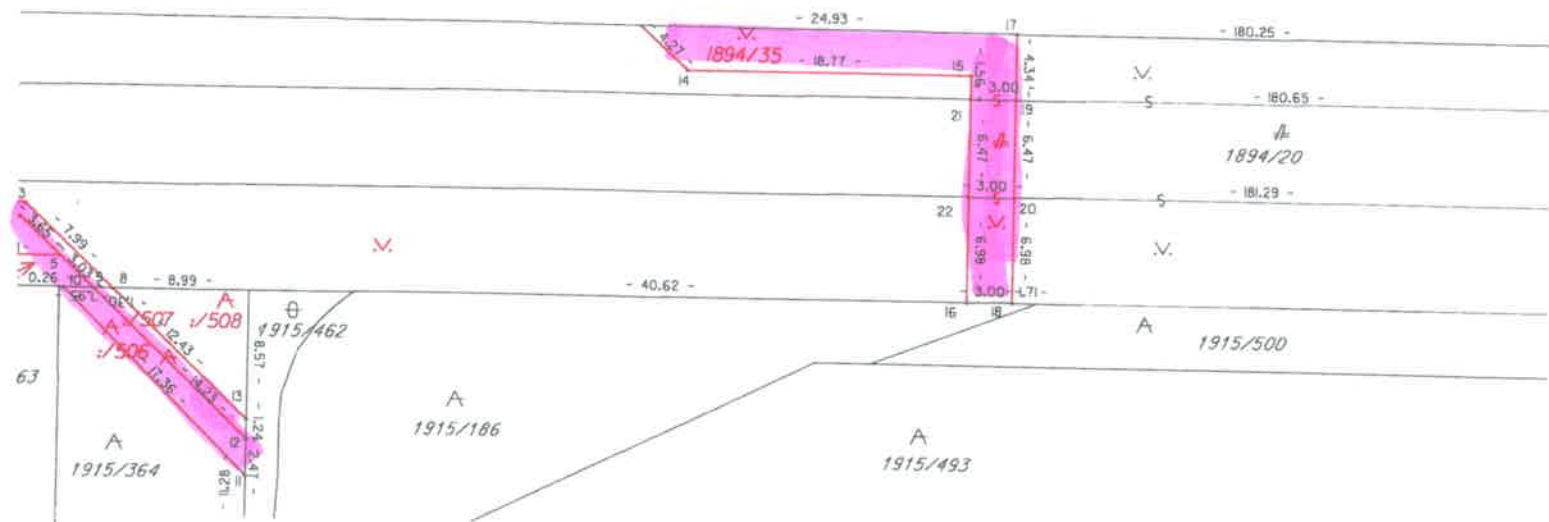

Geometrický plán je podkladom na právne úkony,keď údaje doterajšieho stavu výkazu výmer sú zhodné s údajmi platných výpisov z katastra nehnuteľnosti

Vyhotoviteľ: GEOLINE-DS,s.r.o. Športová ulica č 11 929 01 Dunajská Streda Mobil : 0905322563 IČO : 36 717 568 e-mail : geoline.ds@gmail.com geoplan.gt@stonline.sk		Kraj Trnavský Okres Dunajská Streda Obec Dunajská Streda
Kat. územie Dunajská Streda	Číslo plánu 1053/2014	Mapový list č. DS 4-0/14
<h2>GEOMETRICKÝ PLÁN na oddelenie parcel č.1894/35-39/1915/506-508</h2>		
Vyhotovili Dňa: 05.08.2014 Meno: V.Szamardnszki		Autorizačne overil Dňa: 12.08.2014 Meno: Ing.Tibor Gyulal
Nové hranice boli v prírode označené kolíkmi Záznam podrobného merania(meračský náčrt) č. 5567 Súradnice bodov označených číslami a ostatné, meračské údaje sú uložené vo všeobecnej dokumentácii		Úradne overil Dňa: 12.08.2014 Meno: Ing. Denisa Pastírová Číslo: 13021/2014 Úradne overené podľa § 19 zákona NR SR č.215/19 Z.z. o geodézii a kartografii
Pečiatka a podpis		Pečiatka a podpis

d
1888/46

1888/24

A
1888/89

d 1888/46
A 1888/50

d
1888/48

A
1888/34

- 18.74 -

V

- 145.02 -

A
1894/36

- 145.00 -

- 78.80 -
- 78.44 -

1894/37

- 10.63 -

1894/39

1894/40

A
1915/461

1915/340

1915/184

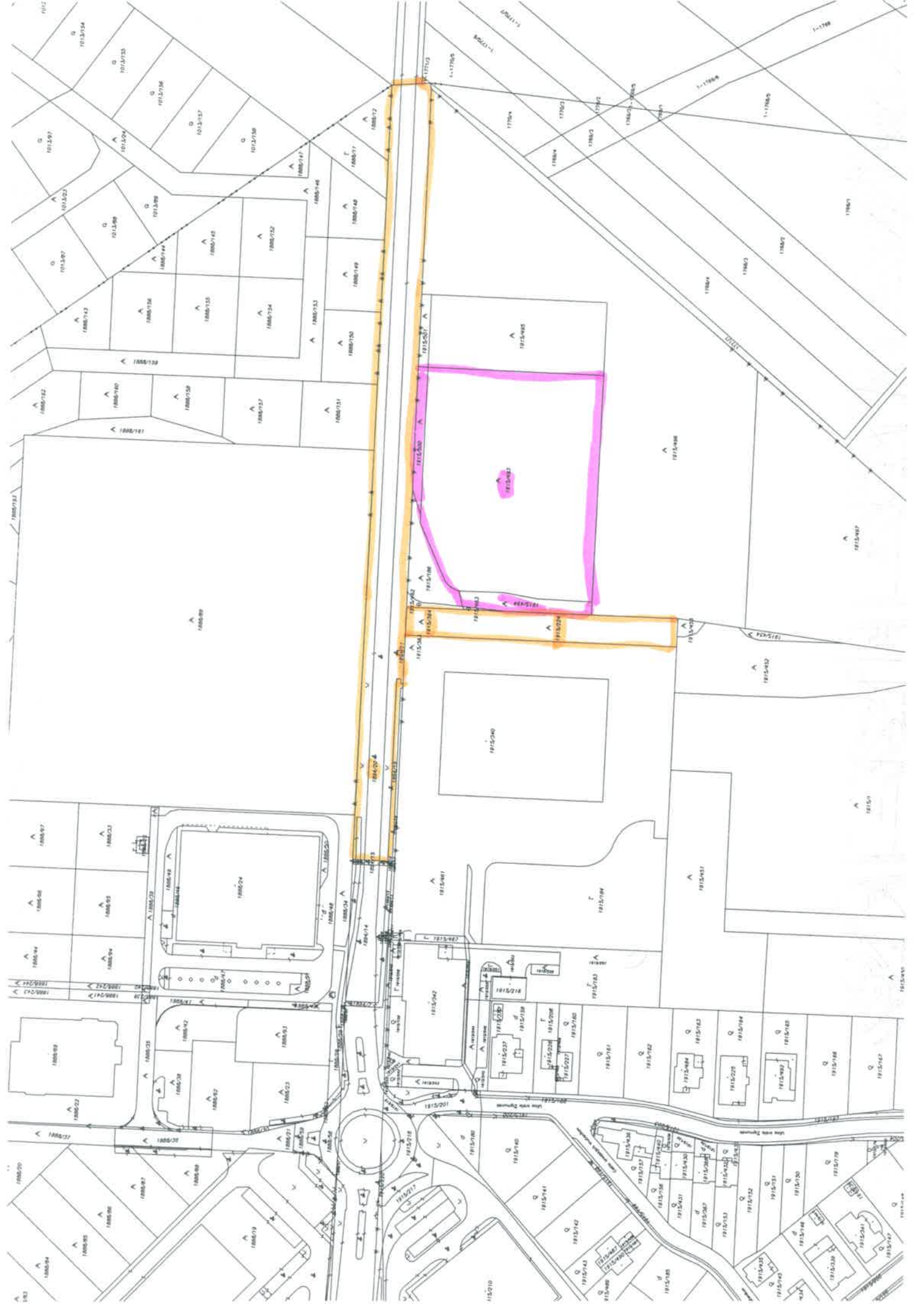



Úrad geodézie, kartografie a katastra Slovenskej republiky

Informatívna kópia z mapy

Vytvorené cez katastrálny portál

Okres: Dunajská Streda
Obec: DUNAJSKÁ STREDA
Katastrálne územie: Dunajská Streda

7. augusta 2014 10:14



SCALE 1 : 2 934

