

SPOPLATNENÉ PODĽA
Zákona č. 145/96 Z. z.

Geometrický plán je podkladom na právne akony, keď údaje doterajšieho stavu výkazu výmer sú zhodné s údajmi platných výpisov z katastra nehnuteľnosti.

vyhotoviteľ GEOPLAN DS s.r.o. zememeračské práce Németh Štefan Stúrova č.1089/5 Dunajská Streda IČO 46610910		Kraj : Trnavský	Okres : Dunajská Streda	Obec : Dunajská Streda
		Kat. ozemie : Dunajská Streda	Číslo plánu : 46610910-87/2013	Mapový list č.: Dun.Streda 5-9/44
GEOMETRICKÝ PLÁN na oddelenie pozemkov, parc.č.897/5,6,8,9				
Vyhotovil		Autorizačne overil		úradne overil
Dňa : 08.08.2013	Meno : Németh Štefan	Dňa : 08.08.2013	Meno : Ing. Imrich Kovács	Meno : Ing. Denisa Pastírová
Nové hranice boli v prírode označené : plotom, kolíkmi		Náležitosťami a presnosťou zodpovedá predpisom.		Dňa : 22-08-2013 KATASTRALNÝ ÚRAD DUNAJSKÁ STREDA
Záznam podrobného merania [meračský náčrt] č. 5334				úradne overenie podľa paragrafu 9 zákona NR SR č.215/1995 Z.z. o geodézi a kartografii
Súradnice bodov označených číslami a ostatné meračské údaje sú uložené vo všeobecnej dokumentácii				

V Ý K A Z V Y M E R

Doterajší stav					Zmeny					Nový stav					
Číslo			Výmera		Druh pozemku	Diel	k parcele číslo	m ²	od parcely číslo	m ²	Číslo parcely	Výmera		Druh pozemku	Vlastník, najomca - držiteľ (adresa)
PK vozky	parcely		ha	m ²								ha	m ²		
LV	PK	KN													
Stav právny je totožný s registrom C KN															
3251		897/1		1606	zast.pl.						897/1	1057	zast.pl. 18	Doterajší	
											897/5	238	zast.pl. 18	Mesto Dunajská Streda	
											897/8	282	zast.pl. 18	dtto	
											897/9	29	zast.pl. 18	dtto	
4118		897/3		284	zast.pl.						897/3	246	zast.pl. 18	Doterajší	
											897/6	38	zast.pl. 18	Pápay Ján a Eva Kodalyova č.1557/11 Dunajská Streda	
Spolu				1890								1890			
<p>Legenda: kod spôsobu využívania 18 - pozemok na ktorom je dvor</p>															

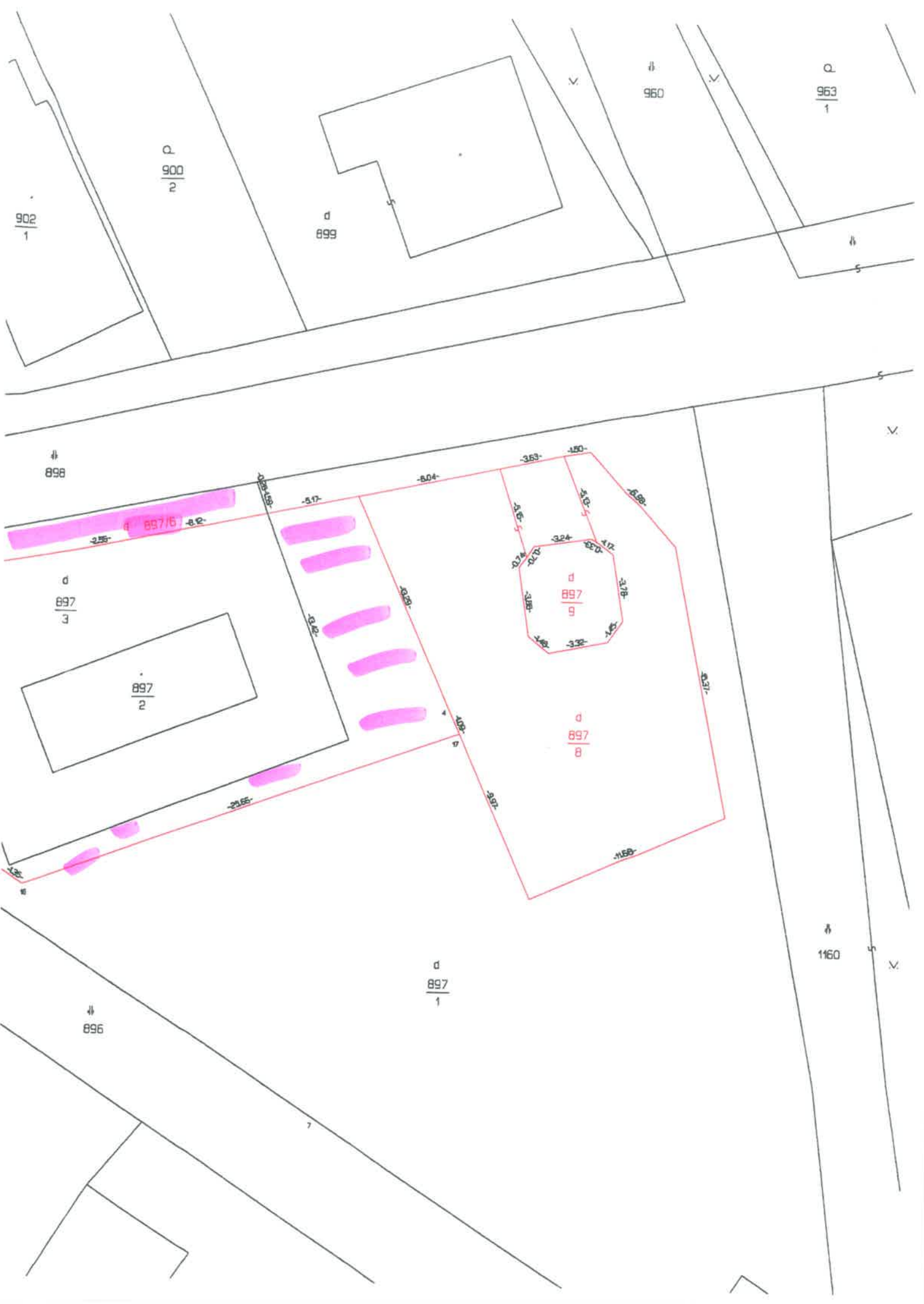

902
1

Q
900
2

d
899

960

Q
963
1

898

d
897/6

d
897
3

897
2

d
897
9

d
897
8

d
897
1

896

1160

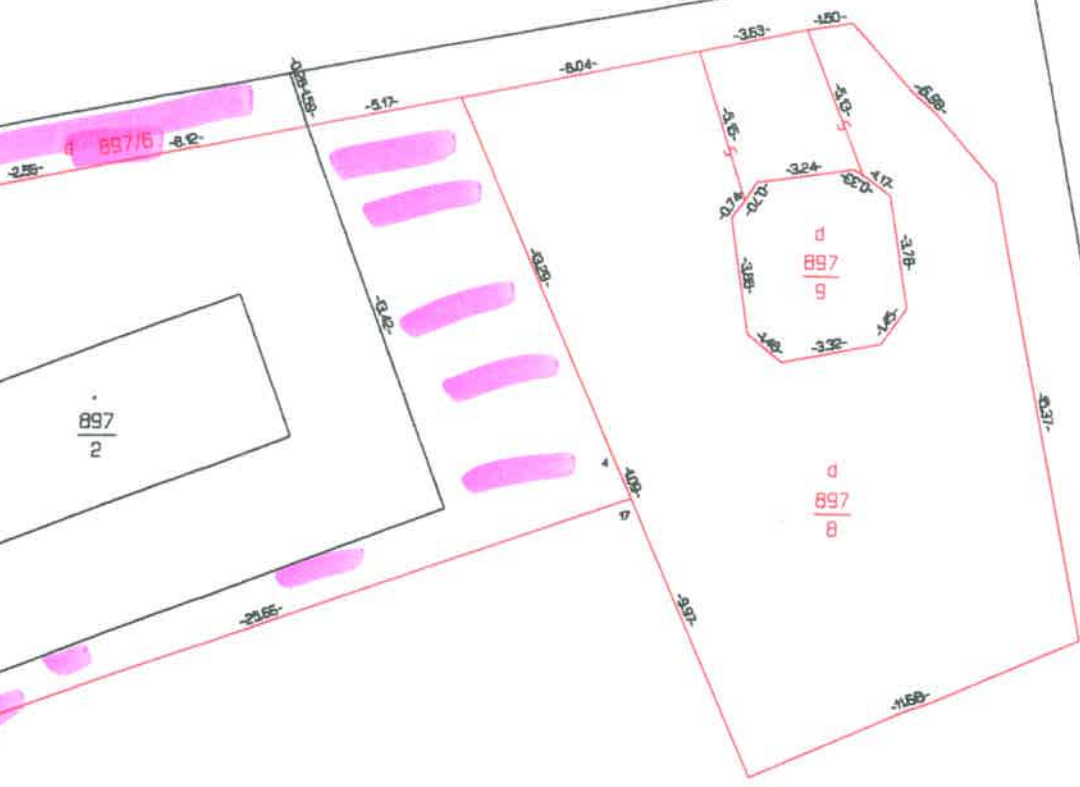

3.55

8.2

55.25

5.17

6.04

3.63

1.80

5.88

3.50

3.10

1.12

10.24

20.70

3.24

6.20

3.78

4.80

3.90

1.40

4.00

3.92

1.50

11.68

23.65

1.20

