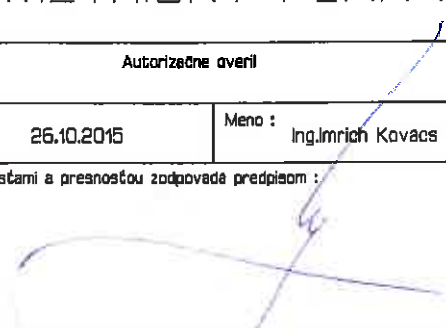
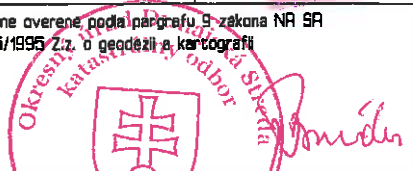

V Ý K A Z V Y M E R

Doterajsr stav					Zmeny					Nový stav					
Číslo			Vymera		Druh pozemku	Diel	k parcele číslo	m ²	od parcely číslo	m ²	Číslo parcely	Vymera		Druh pozemku	Vlastník, nájomca - držiteľ \\ adresa \
PK vložky	parcely		ha	m ²								ha	m ²		
LV	PK	KN													
Stav právny je totožný s registrom C KN															
3343		1886/1		2724	zahrada						1886/1 1886/366 1886/367	1638 911 175	zahrada 4 zahrada 4 zahrada 4	Doterajsr dtto Mesto Dunajská Streda	
7215		1887/1		791	ost.pl.						1887/1 1887/26 1887/27	564 175 52	ost.pl. 36 ost.pl. 36 ost.pl. 36	Doterajsr dtto Mesto Dunajská Streda	
6248		1888/7	2	5200	ost.pl.						1888/7 1888/302 1888/303	2 206 2301	ost.pl. 34 ost.pl. 34 ost.pl. 34	Doterajsr dtto Mesto Dunajská Streda	
6263		1888/5	1	9200	ost.pl.						1888/5 1888/297	1 134	ost.pl. 34 ost.pl. 34	Doterajsr Mesto Dunajská Streda	
6245		1888/251	6	8863	ost.pl.						1888/251 1888/298 1888/299	3 2 5339	ost.pl. 36 ost.pl. 36 ost.pl. 36	Doterajsr dtto Mesto Dunajská Streda	
6245		1888/89	2	4842	ost.pl.						1888/89 1888/301 1888/296 1888/300	1 8693 1189 2526	ost.pl. 29 ost.pl. 29 ost.pl. 29 ost.pl. 29	Doterajsr dtto Mesto Dunajská Streda Mesto Dunajská Streda	
6473		1886/291		389	ost.pl.						1886/291	389	ost.pl. 34	Mesto Dunajská Streda	
6473		1886/292		329	ost.pl.						1886/292	329	ost.pl. 34	Mesto Dunajská Streda	
6473		1886/293		268	ost.pl.						1886/293	268	ost.pl. 34	Mesto Dunajská Streda	
6473		1886/331		2230	ov.sad						1886/331	2230	ov.sad 6	Mesto Dunajská Streda	
Spolu			14	4836								14	4836		
<p>Legenda: kod spôsobu využívania 4 - pozemok na ktorom sa pestuje zelenina...</p> <p>6 - pozemok vysadený ovocnými stromami</p> <p>29 - pozemok na ktorom je zelen</p> <p>34 - pozemok na ktorom je manipulačná plocha</p> <p>36 - pozemok, ktorý nie je využívaný žiadnym z uvedených spôsobov</p>															

SPOPLATNENÉ PODĽA
Zákona č. 145/95 Z.z.

Geometrický plán je podkladom na právne akony, keď údaje doterajšieho stavu vykazu výmer sa zhodné s údajmi platných výpisov z katastra nehnuteľností.

vyhotoviteľ GEOPLAN DS s.r.o. zememeračské práce Németh Stefan Stúrova č.1089/5 Dunajská Streda IČO 46610910		Kraj : Trnavský	Okres : Dunajská Streda	Obec : Dunajská Streda
		Kat. územie : Dunajská Streda	Číslo plánu : 46610910-84/2015	Mapový list č.: Dun.Streda 4-0/23
		GEOMETRICKÝ PLÁN na		
		oddelenie pozemkov, parc.č.1886/366,367,1887/26,27 1888/296-303		
Vyhotoviteľ		Autorizačne overil		úradne overil Meno : Ing. Vojtech Binder
Dňa : 26.10.2015	Meno : Németh Stefan	Dňa : 26.10.2015	Meno : Ing.Imrich Kovacs	Dňa : - 8 - 01 - 2016
Nové hranice boli v prírode označené : kalímkmi		Náležitostami a presnosťou zodpovedá predpisom :		Číslo : 2016/15
Záznam podrobného merania [meračský náčrt] č. 5808				úradne overené podľa paragrafu 9 zákona NR SR č.215/1995 Z.z. o geodézii a kartografii
Súradnice bodov označených číslami a ostatné meračské údaje sú urobené vo všeobecnej dokumentácii				

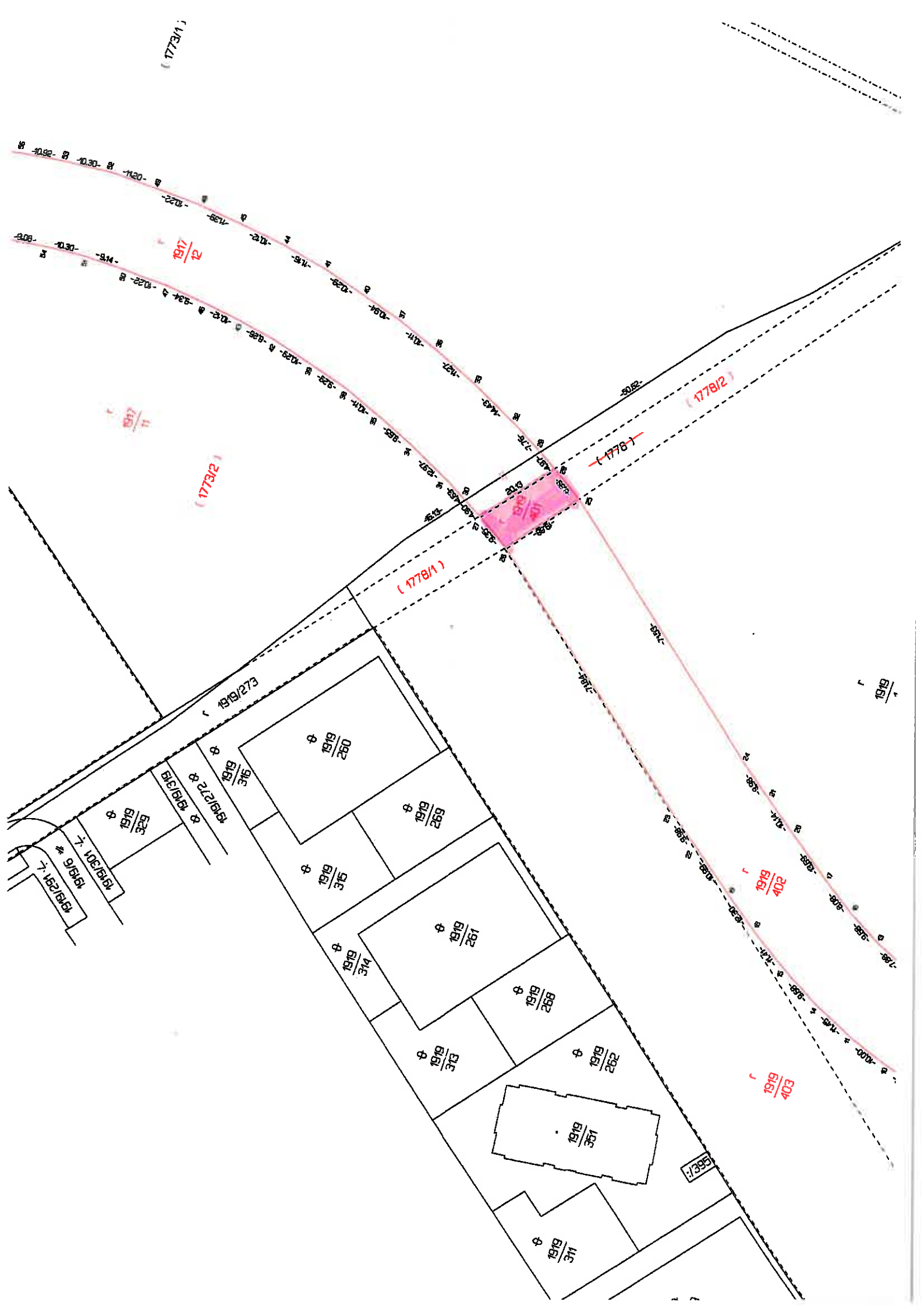

Geometrický plán je podkladom na právne úkony, keď údaje doterajšieho stavu výkazu výmer sú zhodné s údajmi platných výpisov z katastra nehnuteľnosti.

vyhotoviteľ GEOPLAN DS s.r.o. zememeračské práce Németh Stefan Starova č.1089/5 Dunajská Streda IČO 46610910		Kraj : Trnavský	Okres : Dunajská Streda	Obec : Dunajská Streda
Kat. uzemie : Dunajská Streda		Číslo plánu : 46610910-82/2015	Mapový list č.: Dun.Streda 4-0/14	
GEOMETRICKÝ PLÁN na			oddelení pozemkov, parc.č.1915/534,536-540, 1917/9-12,1919/401-403	
Vyhotoval :		Autorizačne overil :		úradne overil Mena : Ing. Vojtech Binder
Dňa : 21.10.2015	Mena : Németh Stefan	Dňa : 21.10.2015	Mena : Ing. Imrich Kovács	Dňa : - 8 - 01 - 2016
Nové hranice boli v prírode označené : kolíkmi		Nálezitosťami a presnosťou zodpovedá predpisom :		Číslo : 2344/15
Záznam podrobného merania [meračsky náčrt] č. 5806		Úradne overené podľa paragrafu 9 zákona NR SR č.215/1995 Z.z. o geodézii a kartografii		
Smerovnice bodov označených číslami a ostatné meračské údaje sú uložené vo všeobecnej dokumentácii				

č.č.6.49-1997

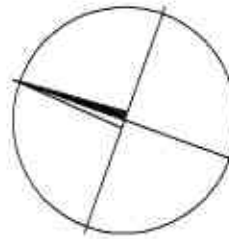

**SPOPLATNENÉ PODĽA
Zákona č.145/95 Z.z.**

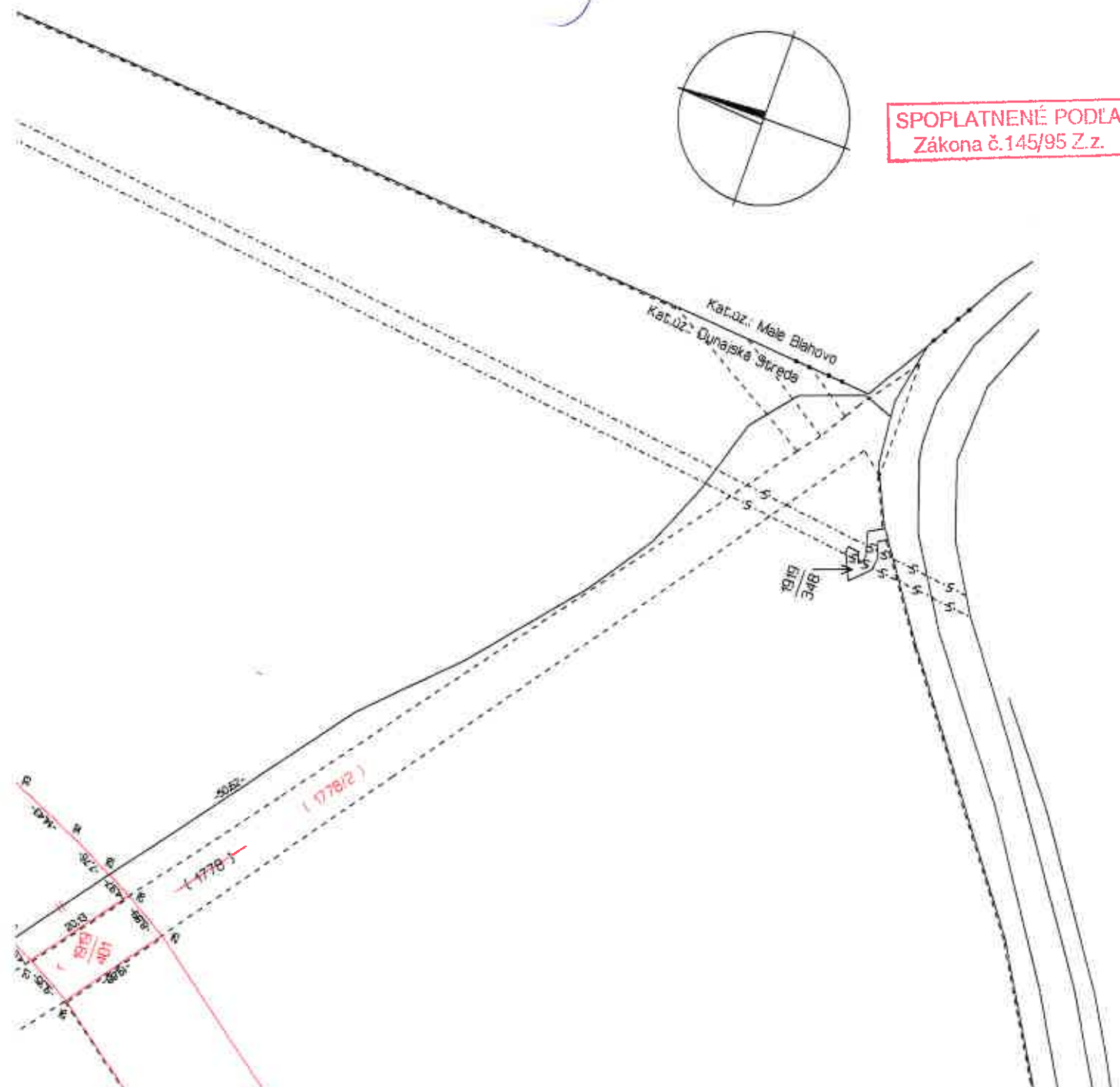

Úrad geodézie, kartografie a katastra Slovenskej republiky
VÝPIS Z KATASTRA NEHNUTEĽNOSTÍ

Okres: Dunajská Streda

Vytvorené cez katastrálny portál

Obec: DUNAJSKÁ STREDA

Dátum vyhotovenia 05.04.2016

Katastrálne územie: Dunajská Streda

Čas vyhotovenia: 05:40:53

ČIASTOČNÝ VÝPIS Z LISTU VLASTNÍCTVA č. 5471

ČASŤ A: MAJETKOVÁ PODSTATA

PARCELY registra "E" evidované na mape určeného operátu

Parcelné číslo	Výmera v m2	Druh pozemku	Pôvodné k.ú.	Počet č. UO	Umiest pozemku
1778	3110	Ostatné plochy	0		2

Legenda:

Umiestnenie pozemku:

2 - Pozemok je umiestnený mimo zastavaného územia obce

CPU - číslo pôvodného k.ú.

1 - Malé Blahovo

2 - Kostolné Kračany

4 - Lidér Tejed

5 - Pódafa

6 - Hedbeénéte

Ostatné parcely nevyžiadané

ČASŤ B: VLASTNÍCI A INÉ OPRÁVNENÉ OSOBY

Por. číslo Príezvisko, meno (názov), rodné priezvisko, dátum narodenia, rodné číslo (IČO) a Spoluvlastnícky podiel miesto trvalého pobytu (sídlo) vlastníka

Účastník právneho vzťahu:

Vlastník

1 Slovenská republika

1 / 1

Identifikátor :

Titul nadobudnutia	č.d.2852/1960
Titul nadobudnutia	PKV 3-41,6-9999,5-105,5-9999,5-261,5-270,5-58,4-9999,5-111,1006,1-9999,1-610,313,1541,1565,478,718,1370,1813,1796,559,414,9999,928,1046,1021,945,1036,1087,411,393,748,1371,1372,1-646,872,1448,1762,613,883,877
Titul nadobudnutia	Z-1429/00 Rozhodnutie OÚKO 3/00 ROEP
Titul nadobudnutia	Z 2773/00 prevedenie geom.plán č.14061538-11/2000
Titul nadobudnutia	Z 4404/00 preved.geom.plán č.32328435-289/98
Titul nadobudnutia	Z 6575/00 zápis č.1004-4/2000,G.plán č.51/2000
Titul nadobudnutia	Z 4511/00 prev.geom.plán č.33464073-69/2000,33464073-68/2000
Titul nadobudnutia	Z-1628/01 zápis/pkn.pč.950/3/
Titul nadobudnutia	Z-2369/01 prevedenie geom.pán č.25/2001
Titul nadobudnutia	Z-2419/01 zápis č.427/4/2001-H
Titul nadobudnutia	Z-2714/01 prevedenie geom.plán č.31437966-12/2001
Titul nadobudnutia	Z4919/01-zápis vl.
Titul nadobudnutia	Z4921/01-zápis vl.
Titul nadobudnutia	Z-439/02 zápis vlast.práva č.117/3/2002
Titul nadobudnutia	Z-299/02 prevedenie geom.plán č.31437966-1/2002
Titul nadobudnutia	Z-1309/02 prevedenie geom.plán č.33737398-12/2002
Titul nadobudnutia	Z-1662/02 prevedenie geom.plán č.001/2002
Titul nadobudnutia	Z-2423/02 prevedenie geom.plán č.14061538-10/2002
Titul nadobudnutia	V-3176/02 prev.geom.plán č.33737398-22/2002
Titul nadobudnutia	Z-3065/02 Delimitačný protokol
Titul nadobudnutia	Z-3825/02 prev.geom.plán č.220/2002
Titul nadobudnutia	V-165/03 dohoda o pod.spol.
Titul nadobudnutia	Z 2319/03 rozsudok 7C 121/02
Titul nadobudnutia	Z-2846/03 Prevedenie GP č.B-53/2003

Por. číslo *Priezvisko, meno (názov), rodné priezvisko, dátum narodenia, rodné číslo (IČO) a Spoluvlastnícky podiel miesto trvalého pobytu (sídlo) vlastníka*

Identifikátor :

Titul nadobudnutia R200/03-prevedenie g.p.č.31437966-12/2003
Titul nadobudnutia V 3678/03 Zmluva o prevode vlastníctva k pozemkom
Titul nadobudnutia R- 279/03 prevedenie geom.plán č.62/2003
Titul nadobudnutia X 152/04 Katastrálne konanie - 2019/04
Titul nadobudnutia R-144/05 Prevedenie GP č. 33737398-5/05 - 803/05
Titul nadobudnutia V-6351/05 Zmluva o prevode vlastníctva k pozemkom, právoplatná dňa 26.01.2006, geom pl.č. 31437966-67/05
Titul nadobudnutia V 441/06 Zámenná zmluva
Titul nadobudnutia V 496/06 Dohoda o zrušení podielového spoluvlastníctva
Titul nadobudnutia V - 510/06 Zmluva o prevode vlastníctva k pozemkom, právoplatná dňa 09.03.2006, geom pl.č. 31437966-58/05
Titul nadobudnutia Z 3759/06 prevedenie geom.plán č. 11852348-42/2006
Titul nadobudnutia V 1686/06 Zmluva o prevode vlastníctva k pozemkom, geom pl.č.31321704/246-180/05
Titul nadobudnutia R 586/06 prevedenie geom.plán č. 53/2006
Titul nadobudnutia R-348/07-Prevedenie GPč.31437966-4/2004
Titul nadobudnutia R-633/07-prevedenie GPč.579/07
Titul nadobudnutia Prevedenie GP č. 139/08-R537/08
Titul nadobudnutia R-888/08-Rozhodnutie D/2008/00780-3
Titul nadobudnutia R-475/09-Prevedenie GPč.32324642-130/2007
Titul nadobudnutia R-652/10-Rozhodnutie OPÚ č.D/2010/00616-3
Titul nadobudnutia Z-6025/10-Zápis inžinierskej stavby,prevedenie GPč.66/2009
Titul nadobudnutia X-250/11 Katastrálne konanie - 367/12
Titul nadobudnutia Prevedenie GPč.31321704/246-138/2011 pri zápise V1592/12 v.z.1040/12
Titul nadobudnutia X-155/2012-Oprava chyby
Titul nadobudnutia V 4965/13 Zmluva o zriadení vecného bremena vklad povolený dňa 26.08.2013 -č.z.2335/13
Titul nadobudnutia V-5443/14-Zmluva o zriadení vecného bremena,vklad povolený dňa 18.08.2014,prev.Gpč.46145443-105/2013 -č.z.2581/14
Titul nadobudnutia Z-9668/14-zápis vecného bremena,GPč.45961581-129/14-č.z.177/14
Titul nadobudnutia Prevedenie Gpč.33472602-30/15 pri zápise V-785/16 -č.z.891/16

Účastník právneho vzťahu:

Správca

2 Slovenský pozemkový fond, Búdkova cesta 36, Bratislava 11, PSČ 817 15, SR /

IČO :

K vlastníkovi por. č. 1 je pod por. č. 2 správa na všetky parcely tohoto listu vlastníctva

Tituly nadobudnutia LV:

Z 477/05 Zápis vlast.práva č. 123/3/2005H
Z-2943/07-prevedenie GPč.6/2006
Z2943/07-prevedenie GPč.28/2006
Z-6043/07-urč.súp.číslo
Prevedenie GP č. 138/08-R538/08
R-1528/08-Prevedenie GPč.129/2008
R-1456/09-Prevedenie GPč.40286070-086/09

ČASŤ C: ŤARCHY

Por.č.:

Vecné bremeno podľa § 22 a nasl. Zákona č.79/1957 Zb. o výrobe, rozvode a spotrebe elektriny (elektrizačný zákon) v spojení s § 96 ods. 4 zákona č.251/2012 Z.z. o energetike a o zmene a doplnení niektorých zákonov v prospech spoločnosti Západoslóvenská distribučná,a.s., IČO:36 361 518, so sídlom Čulenova 6, 816 47, Bratislava podľa geom .plánu č.45 961 581 -127/14 na pozemku registra E KN s parcelným číslom 880/1 , týkajúce sa elektroenergetického zariadenia: 2x22 kV linka č.433 na trase Rz Dunajská Streda -Rz Sládkovičovo a č.434 na trase Rz Dunajská Streda -TS30 -Z-2429/15 -č.z.1727/15

- 1 Vecné bremeno spočívajúceho v práve uložiť inžinierske siete /prípojka slaboprúdu, predĺženie verejného vodovodu a splaškovej kanalizácie / a prechodu, prejazdu, vstupu, prevádzkovaniu, údržby a opravám podľa geom. plánu č.16-03-08 cez pozemky parc.č. 379/3, 412/3 v prospech WERTHEIM Elements, s.r.o., Dunajská Streda, IČO: 36226262, V 4965/13 -č.z.2335/13
- 1 Vklad vecného bremena spočívajúceho v práve uloženia inžinierskych sietí (kábel.prípojka,kanalizačné a vodovodné siete), v práve vstupu,prechodu a prejazdu vyznačeného podľa geom.plánu č.46145443-105/2013 zo dňa 23.09.2013 na pozemok registra C KN parc.č.1981/10, orná pôda o výmere 40 m2 v prospech vlastníka pozemkov registra C KN parc.č.1963/409 a 1963/410 podľa V-5443/14 -č.z.2581/14
- 1 Vecné bremeno podľa § 22 a nasl. Zákona č.79/1957 Zb. o výrobe, rozvode a spotrebe elektriny (elektrizačný zákon) v spojení s § 96 ods. 4 zákona č.251/2012 Z.z. o energetike a o zmene a doplnení niektorých zákonov v prospech spoločnosti Západoslóvenská distribučná,a.s., IČO:36 361 518, so sídlom Čulenova 6, 816 47 Bratislava podľa geometrického plánu č.45 961 581 -129/14 na pozemku registra E KN s parcelným číslom 301, 1771/1, 1778, 1794/1, týkajúce sa elektroenergetického zariadenia: 2x22 kV VN linka č.433 na trase Rz Dunajská Streda -Rz Sládkovičovo a č.434 na trase Rz Dunajská Streda -TS 30 -Z-9668/14 -č.z.1771/15

Iné údaje:

- 1 List vl. 6252
- 1 Nájom na parc.č.E 592/2 v prospech ELBEVA a.s. IČO: 36252204 so sídlom Letištná 61/319, Dunajská Streda na dobu od 1.10.2006 do 31.12.2015 N 286/06- 1972/06
- 2 K vlastníkovi por. č. 1 je pod por. č. 2 správa na všetky parcely tohoto listu vlastníctva

Poznámka:

Bez zápisu.

Vysvetlenie: údaje v ČASŤI C: ŤARCHY bez uvedenia parcelného čísla alebo poradového čísla vlastníka alebo inej oprávnenej osoby sa týkajú všetkých nehnuteľností a všetkých vlastníkov a iných oprávnených osôb na liste vlastníctva.

Úrad geodézie, kartografie a katastra Slovenskej republiky
VÝPIS Z KATASTRA NEHNUTEĽNOSTÍ

Okres: Dunajská Streda

Vytvorené cez katastrálny portál

Obec: DUNAJSKÁ STREDA

Dátum vyhotovenia 05.04.2016

Katastrálne územie: Dunajská Streda

Čas vyhotovenia: 05:42:40

VÝPIS Z LISTU VLASTNÍCTVA č. 3343

ČASŤ A: MAJETKOVÁ PODSTATA

PARCELY registra "C" evidované na katastrálnej mape

Parcelné číslo	Výmera v m2	Druh pozemku	Spôsob využ. p.	Umiest. pozemku	Právny vzťah	Druh ch.n.
561	430	Záhrady	4	1		, 501
1886/ 1	2724	Záhrady	4	1		, 501
PLOMBA VYZNAČENÁ NA ZÁKLADE V - 1892/2016						
3399/ 15	202	Orná pôda	1	1		, 501
3598/ 6	314	Ostatné plochy	36	1		, 501
3598/ 8	41	Ostatné plochy	36	1		, 501
3598/ 14	33	Zastavané plochy a nádvorá	16	1		5 , 501

Právny vzťah k stavbe evidovanej na pozemku 3598/ 14 je evidovaný na liste vlastníctva číslo 3251.

Legenda:

Spôsob využívania pozemku:

36 - Pozemok, ktorý nie je využívaný žiadnym z uvedených spôsobov

1 - Pozemok využívaný pre rastlinnú výrobu, na ktorom sa pestujú obilniny, okopaniny, krmoviny, technické plodiny, zelenina a iné poľnohospodárske plodiny alebo pozemok dočasne nevyužívaný pre rastlinnú výrobu

4 - Pozemok prevažne v zastavanom území obce alebo v záhradkárskej osade, na ktorom sa pestuje zelenina, ovocie, okrasná nízka a vysoká zeleň a iné poľnohospodárske plodiny

16 - Pozemok, na ktorom je postavená nebytová budova označená súpisným číslom

Druh chránenej nehnuteľnosti:

501 - Chránená vodohospodárska oblasť

Umiestnenie pozemku:

1 - Pozemok je umiestnený v zastavanom území obce

Právny vzťah:

5 - Vlastník pozemku nie je vlastníkom stavby postavenej na tomto pozemku (pozemkoch)

ČASŤ B: VLASTNÍCI A INÉ OPRÁVNENÉ OSOBY

Por. číslo Príezvisko, meno (názov), rodné priezvisko, dátum narodenia, rodné číslo (IČO) a Spoluovlastnícky podiel miesto trvalého pobytu (sidlo) vlastníka

Účastník právneho vzťahu:

Vlastník

1 Slovenská republika

1 / 1

Identifikátor :

Titul nadobudnutia

Z1328/98-zápis vlastníctva na základe zák.č. 229/1991Zb.,zák. č. 330/1991 Zb.

Titul nadobudnutia

Z 1527/98 ZáPIS,VL.č.57,680

Titul nadobudnutia

Z 5013/99 zápis č.1782/99-113/B

Účastník právneho vzťahu:

Správca

2 Slovenský pozemkový fond, Búdková cesta 36, Bratislava 11, PSČ 817
15, SR

IČO :

K vlastníkovi por. č. 1 je pod por. č. 2 správa na všetky parcely tohoto listu vlastníctva

Tituly nadobudnutia LV:

Z 3168/93 ROZHODNUTIE FIN.834/93-B

Z 317/95 ROZHODNUTIE KN NA PC.3598/7-8

Z 2962/96 PREVEDENIE GP.C.GT-174/94

Z 5477/96 DELIMITÁCIA NA PC.561

Z 2644/97-BEZNA UDRZBA

ČASŤ C: ĽARCHY

Bez zápisu.

Iné údaje:

- 1 List vl. 3251
- 2 K vlastníkovi por. č. 1 je pod por. č. 2 správa na všetky parcely tohoto listu vlastníctva

Poznámka:

Bez zápisu.

Informatívny výpis

2/2

Aktualizácia katastrálneho portálu: 01.04.2016