

Dunajská Streda, IČO: 46 610 910, overeným Okresným úradom Dunajská Streda – Katastrálny odbor dňa pod č. G1-...../2020; par. č. 300/17 parcela registra C, druh pozemku orná pôda o výmere 1309 m²; par. č. 302/23 parcela registra C, druh pozemku orná pôda o výmere 1736 m²; par. č. 302/24 parcela registra C, druh pozemku orná pôda o výmere 6214 m²; par. č. 302/25 parcela registra C, druh pozemku orná pôda o výmere 11302 m²;

.....
Rémes Ján a manželka Alžbeta

Úrad geodézie, kartografie a katastra Slovenskej republiky

Informatívna kópia z mapy

Vytvorené cez katastrálny portál

Okres: Dunajská Streda
Obec: DUNAJSKÁ STREDA
Katastrálne územie: Mliečany

5. novembra 2020 14:43

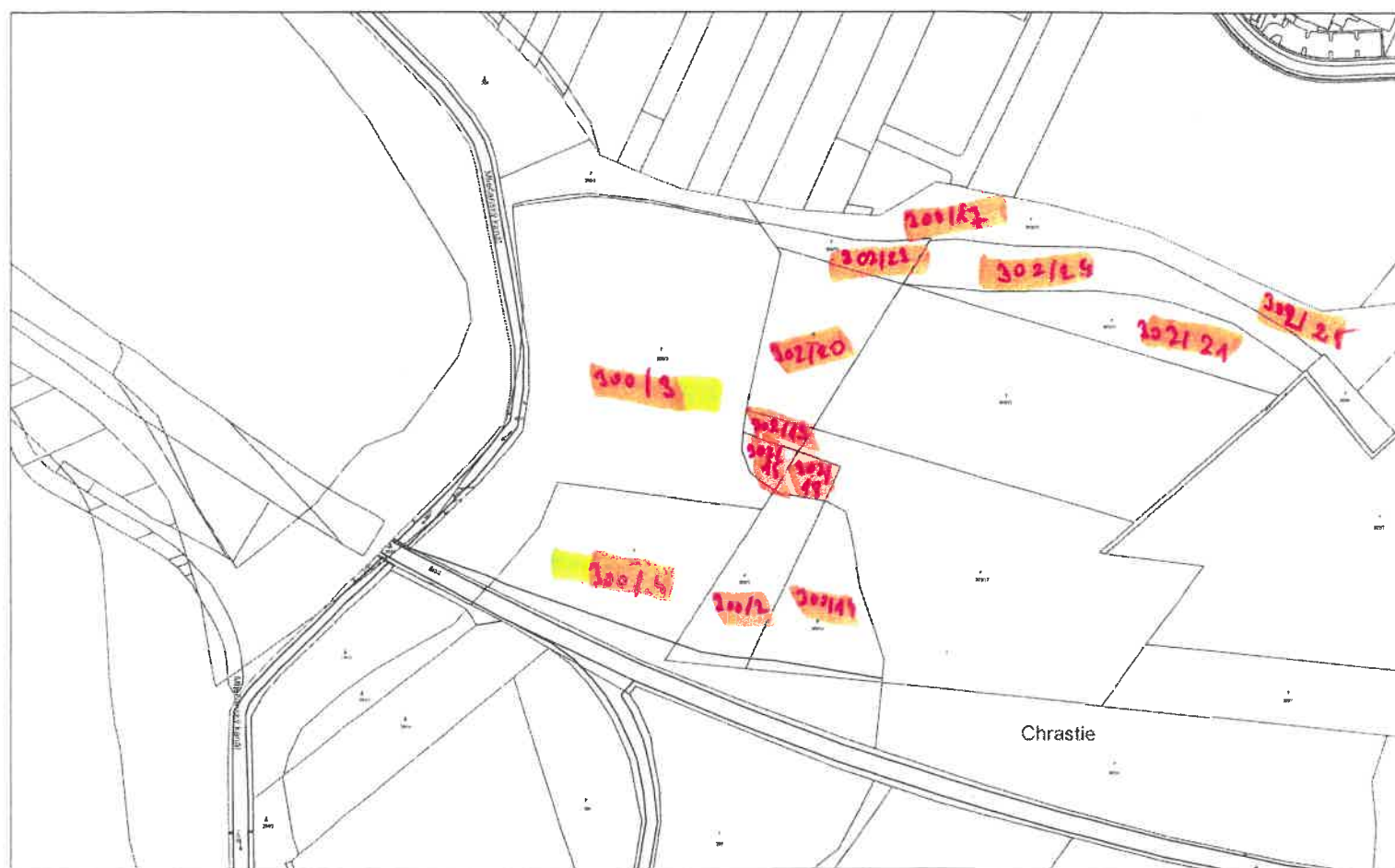

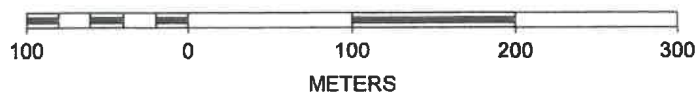

SCALE 1 : 4 689

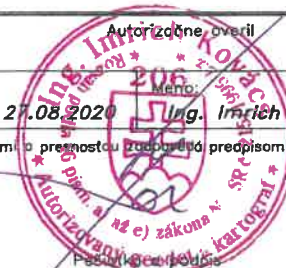

**SPOPLATNENÉ PODĽA
Zákona č.145/95 Z.z.**

Geometrický plán je podkladom na právne úkony, keď údaje doterajšieho stavu výkazu výmer sú zhodné s údajmi platných výpisov z katastra nehnuteľností

Vyhotovitel GEOPLAN DS s.r.o. Štúrova 1089/5 Dunajská Streda 92901 IČO: 46610910		Kraj Trnavský	Okres Dunajská Streda	Obec Dunajská Streda
		Kat. územie Mliečany	Číslo plánu 311/2020	Mapový list č. DS 5-1/14, DS 5-1/23
GEOMETRICKÝ PLÁN				
<i>na určenie právneho stavu p.č.300/15-16, 302/26 a oddelenie parcel1300/15-17, 302/26/31</i>				
Vyhotovil		Autorizovane overil 		Úradne overil Ing. Denisa Pastírová
Dňa: 27.08.2020	Meno: Ing. Balázs Klempa	Dňa: 27.08.2020	Meno: Ing. Imrich Kovács	Dňa: 26.10.2020
Nové hranice boli v prírode označené kolkmi		Náležitosti a presnosť zabezpečená predpisom		Číslo: 615/2020/140
Záznam podrobného merania (meračský náčrt) č. 287		Úradne overené podľa § 9 zákona NR SR č. 215/1995 Z.z. o geodézii a kartografii		Pečiatka a podpis 
Súradnice bodov označených číslami a ostatné meračské údaje sú uložené vo všeobecnej dokumentácii				

VÝKAZ VÝMER

str.1

Doterajší stav					Zmeny					Nový stav				
Číslo		Výmera		Druh pozemku	Diel	k parcele číslo	m ²	od parcely číslo	m ²	Číslo parcely	Výmera		Druh pozemku	Vlastník, (iná opráv. osoba) adresa, (sídlo)
PK vložky	parcely	ha	m ²								ha	m ²		
LV	EKN	KN	ha	m ²							ha	m ²	kód	
Stav právny														
3684	(pov. k.á. DS) 1-912/11			2267	t.t.p.					(1-912/11		2136	t.t. p.)	detto
										300/15		131	orná p. 1	detto
3699	(pov. k.á. DS) 1-919			1068	ost. pl.					(1-919		814	ost. pl.)	detto
										300/16		232	orná p. 1	detto
										302/26		22	orná p. 1	detto
3757		302/6		1309	orná p.					302/6		1151	orná p. 1	detto
										302/29		31	orná p. 1	detto
										302/30		127	orná p. 1	detto
3757		302/12		3274	orná p.					302/12		3004	orná p. 1	detto
										302/31		270	orná p. 1	detto
3516		302/23		2101	orná p.					302/23		1736	orná p. 1	detto
										302/27		365	orná p. 1	detto
3702		302/24		7060	orná p.					302/24		6214	orná p. 1	detto
										302/28		846	orná p. 1	detto
Stav podľa registra C KN														
Spolu			1	7079							1	7079		
		300/1		3602	orná p.					300/1		1930	orná p. 1	ako v stave právnom.
										300/15		131	orná p. 1	detto
										300/16		232	orná p. 1	detto
										300/17		1309	orná p. 1	detto
3757		302/6		1309	orná p.					302/6		1151	orná p. 1	detto
										302/29		31	orná p. 1	detto
										302/30		127	orná p. 1	detto

Legenda: kód spôsobu využívania 1 Pozemok využívaný pre rastlinnú výrobu, na ktorom sa pestujú obilniny, okopaniny, krmoviny, technické plodiny, zelenina...

VÝKAZ VÝMER

str.2

Doterajší stav					Zmeny					Nový stav					
PK vložky	Číslo parcely		Výmera		Druh pozemku	Diel	k parcele číslo	m ²	od parcely číslo	m ²	Číslo parcely	Výmera		Druh pozemku	Vlastník, (iná opráv. osoba) adresa, (sídlo)
	LV	PK	KN	ha								m ²	ha		
3757		302/12		3274	orná p.						302/12		3004	orná p. 1	detto
											302/31		270	orná p. 1	detto
3516		302/23		2101	orná p.						302/23		1736	orná p. 1	detto
											302/27		365	orná p. 1	detto
3702		302/24		7060	orná p.						302/24		8214	orná p. 1	detto
											302/28		846	orná p. 1	detto
		302/25	1	1324	orná p.						302/25	1	1302	orná p. 1	ako v stave prdvnorn.
											302/26		22	orná p. 1	detto
Spolu:			2	8670							2	8670			

Legenda: kód spôsobu využívania 1 Pozemok využívaný pre rastlinnú výrobu, na ktorom sa pestujú obilniny, okopaniny, krmoviny, technické plodiny, zelenina...

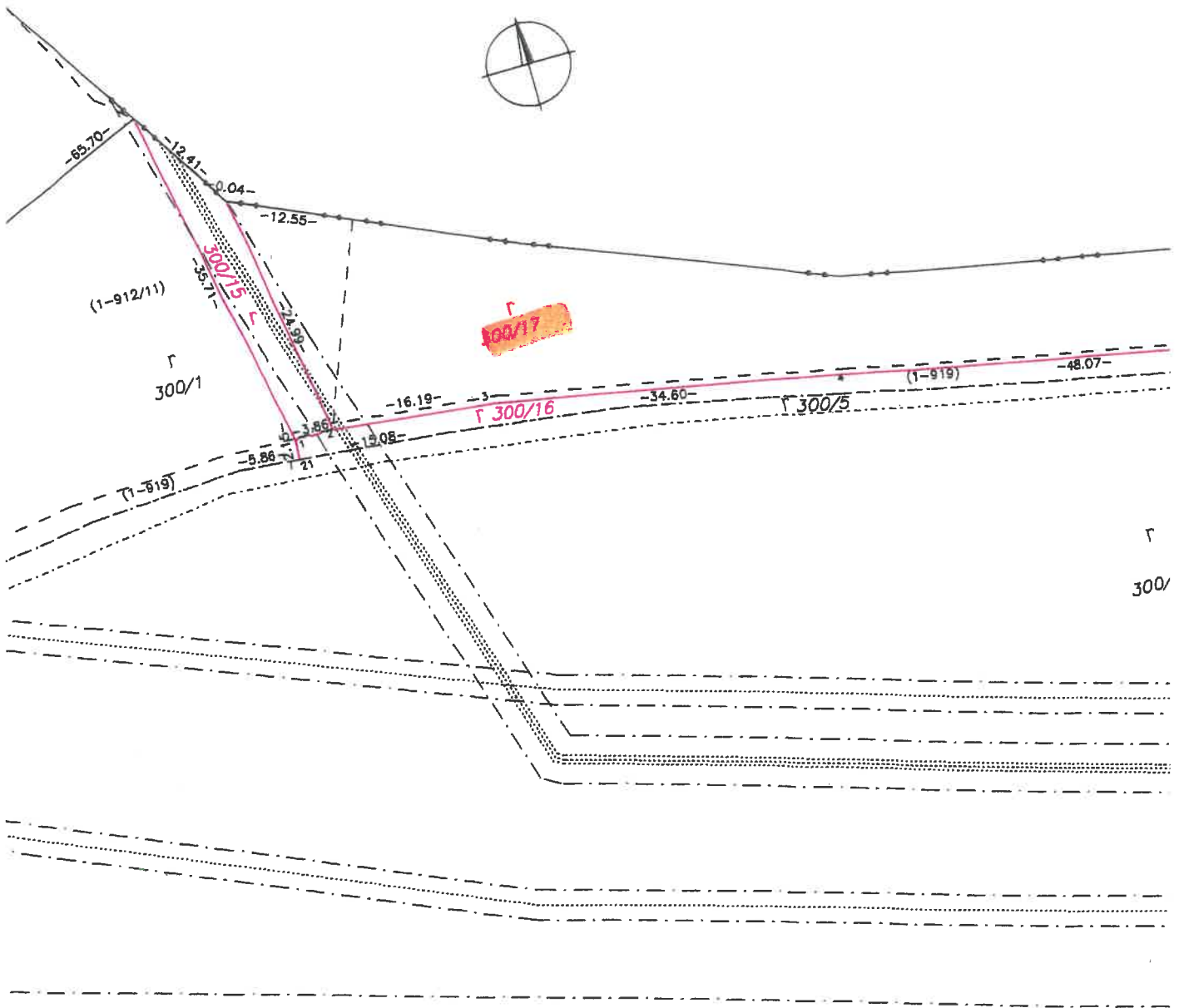

300/

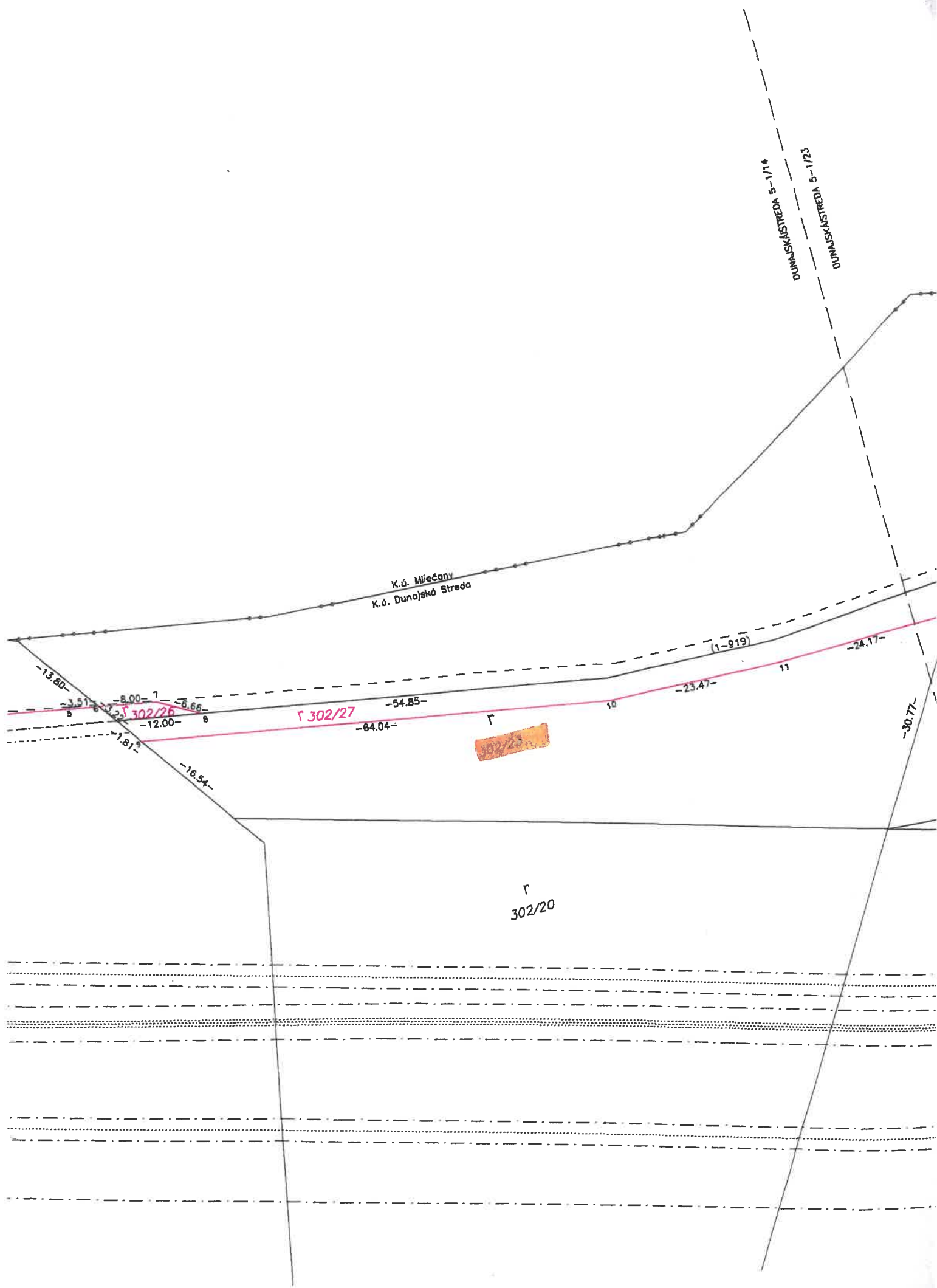

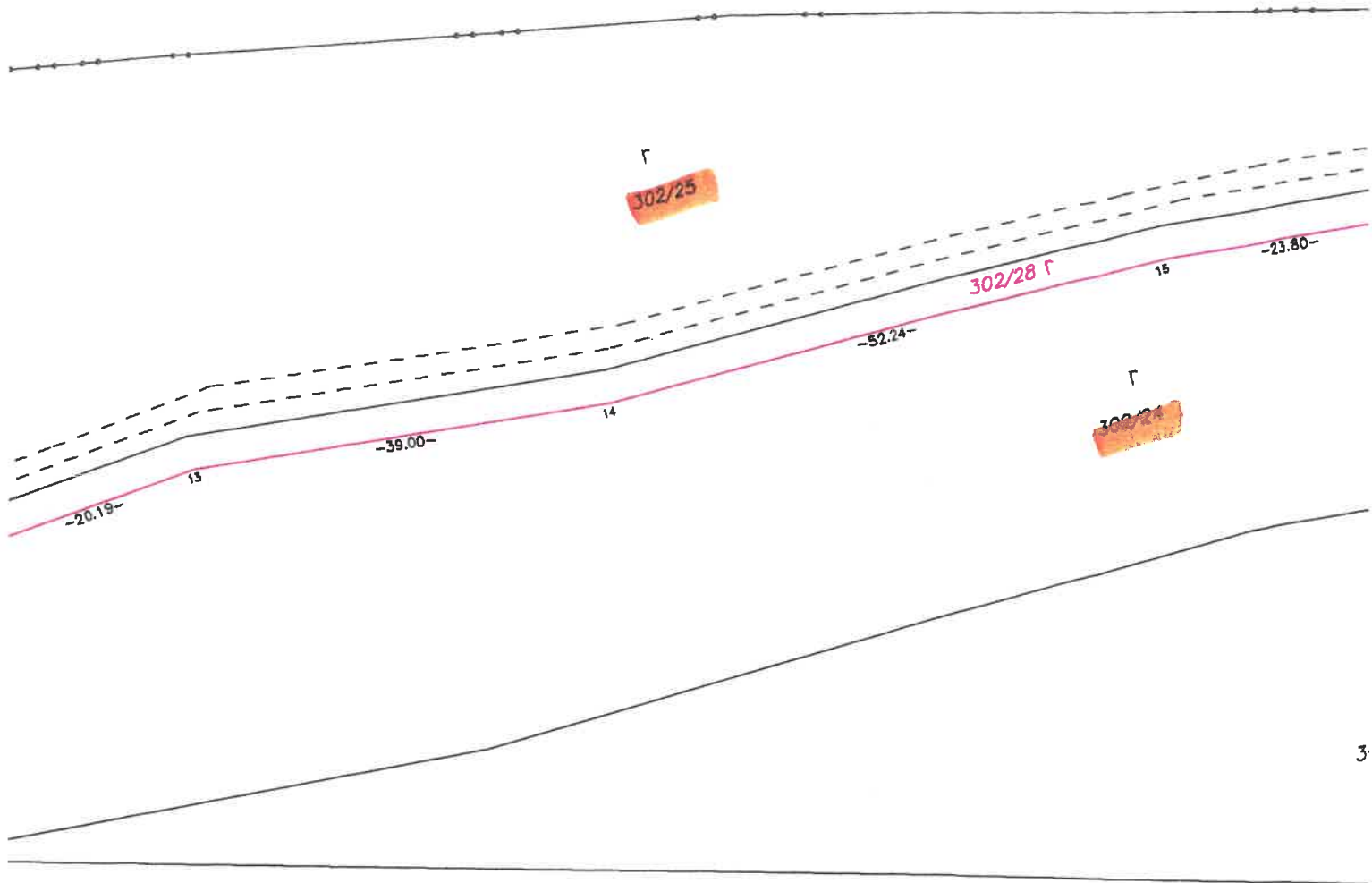

Г
302/25

302/28 Г

Г
302/24

Г
302/22

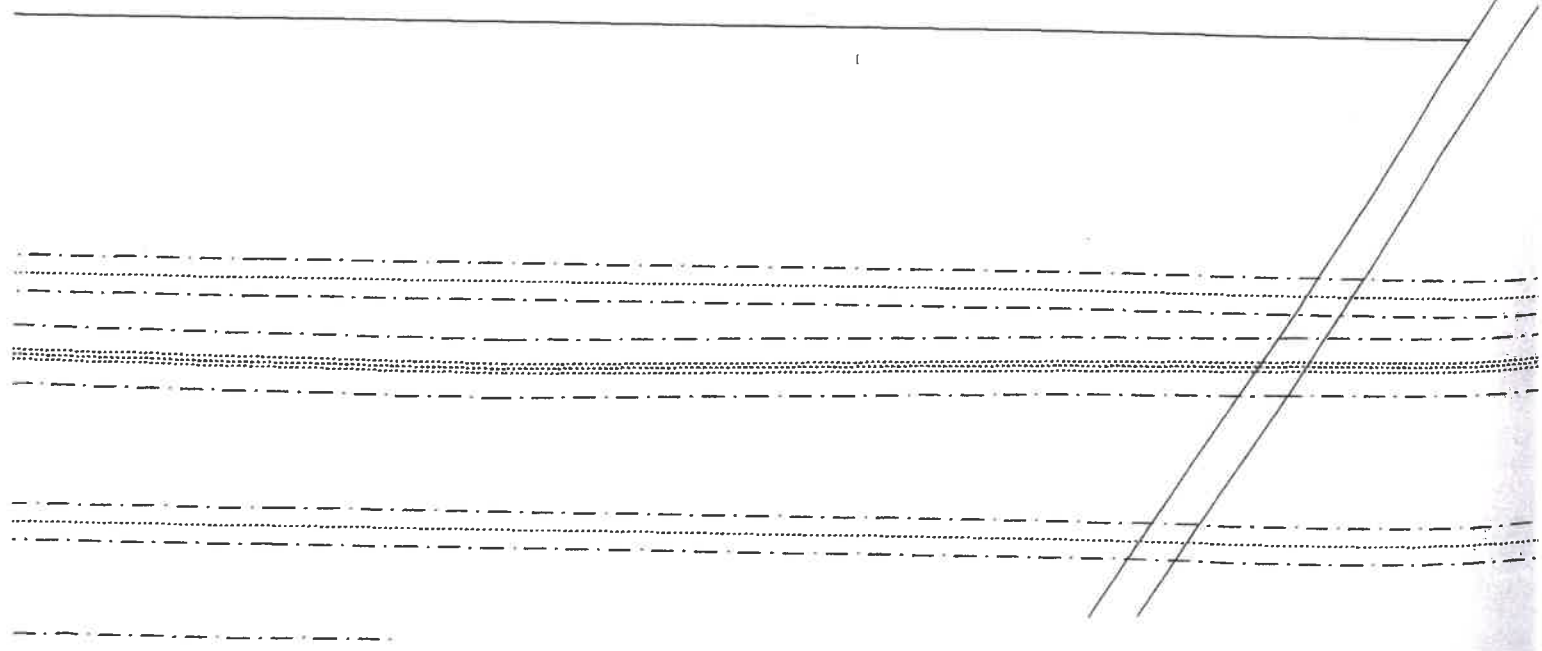
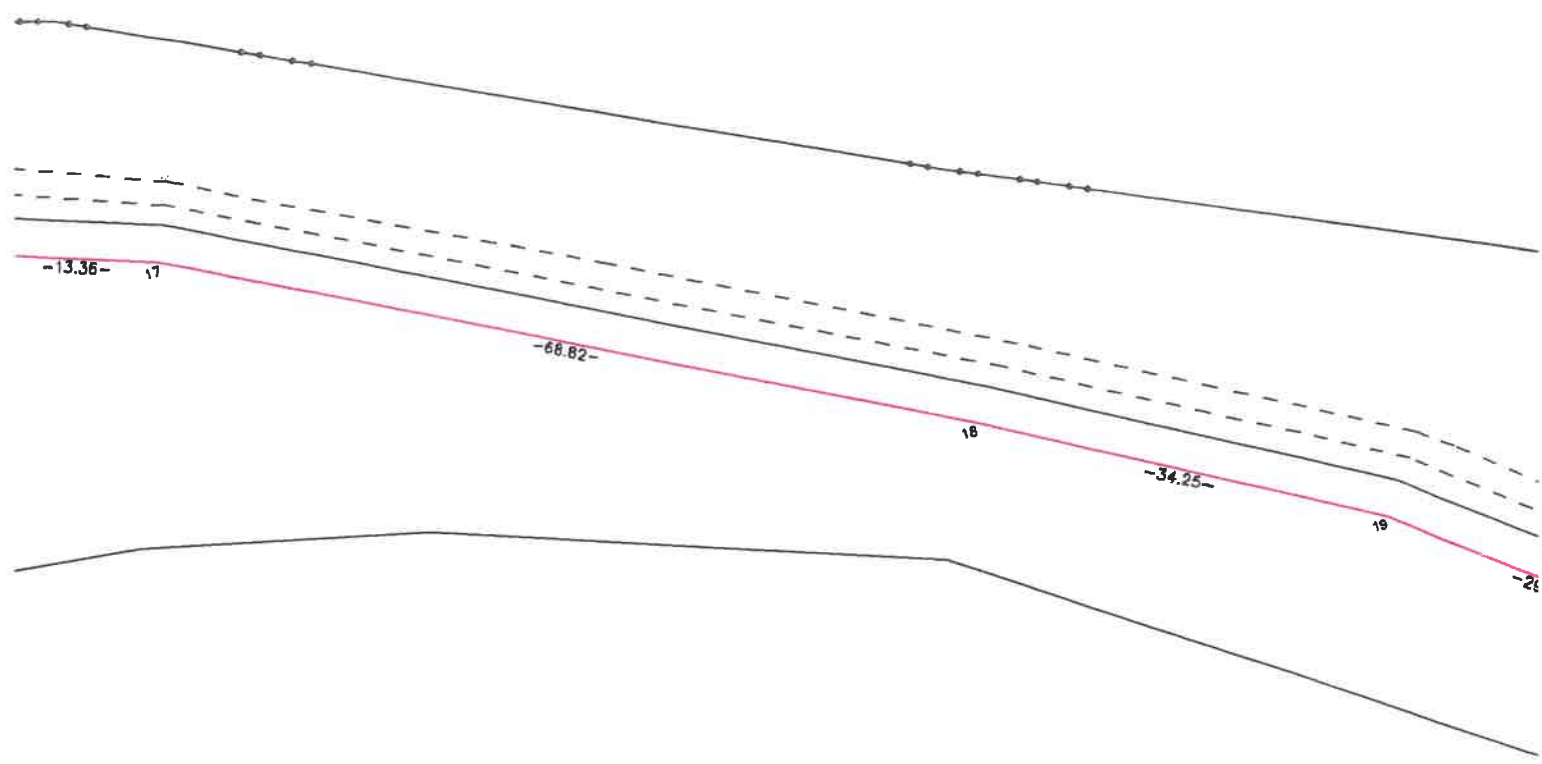

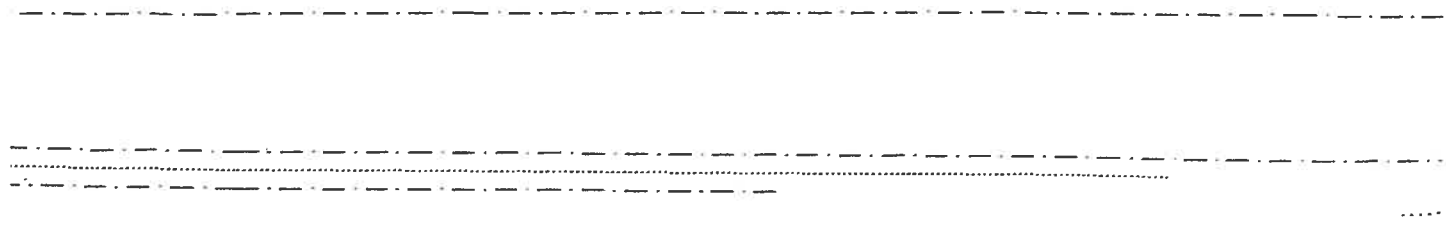
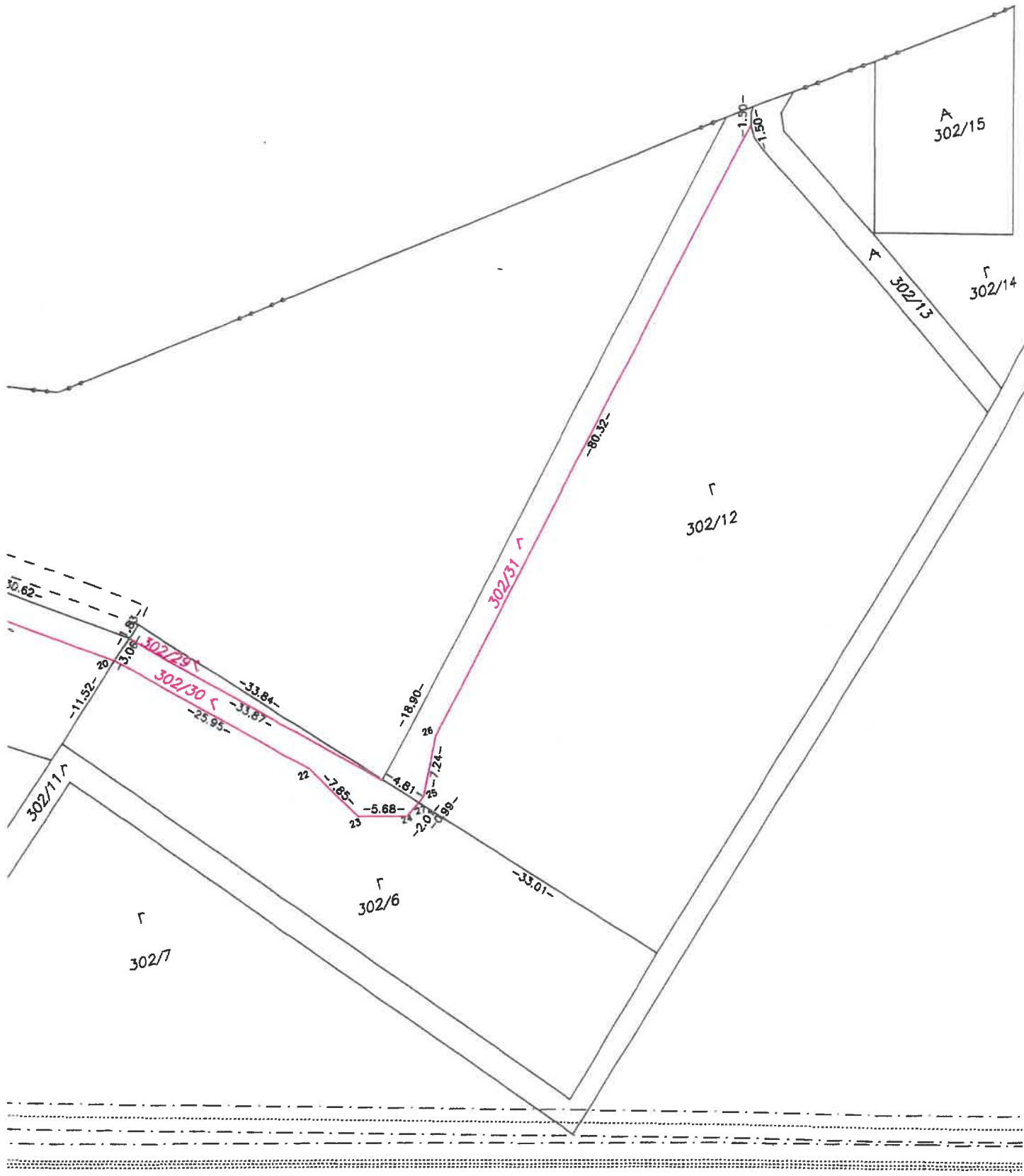

Úrad geodézie, kartografie a katastra Slovenskej republiky
VÝPIS Z KATASTRA NEHNUTEĽNOSTÍ

Okres: Dunajská Streda

Vytvorené cez katastrálny portál

Obec: DUNAJSKÁ STREDA

Dátum vyhotovenia 05.11.2020

Katastrálne územie: Mliečany

Čas vyhotovenia: 14:39:03

VÝPIS Z LISTU VLASTNÍCTVA č. 3699

ČASŤ A: MAJETKOVÁ PODSTATA

PARCELY registra "C" evidované na katastrálnej mape

Parcelné číslo	Výmera v m2	Druh pozemku	Spôsob využ. p.	Umiest. pozemku	Právny vzťah	Druh ch.n.
300/ 2	5440	orná pôda	1	2		, 501
300/ 14	6324	orná pôda	1	2		, 501
302/ 17	28021	orná pôda	1	2		, 501
302/ 18	907	orná pôda	1	2		, 501
302/ 21	6870	orná pôda	1	2		, 501
302/ 22	26788	orná pôda	1	2		, 501

Legenda:

Spôsob využívania pozemku:

1 - Pozemok využívaný pre rastlinnú výrobu, na ktorom sa pestujú obilniny, okopaniny, krmoviny, technické plodiny, zelenina a iné poľnohospodárske plodiny alebo pozemok dočasne nevyužívaný pre rastlinnú výrobu

Druh chránenej nehnuteľnosti:

501 - Chránená vodohospodárska oblasť

Umiestnenie pozemku:

2 - Pozemok je umiestnený mimo zastavaného územia obce

PARCELY registra "E" evidované na mape určeného operátu

Parcelné číslo	Výmera v m2	Druh pozemku	Pôvodné k.ú.	Počet č. UO	Umiest. pozemku
893/ 2	231	orná pôda		1	2
900/ 2	488	trvalý trávny porast		1	2
919	1068	ostatná plocha		1	2

Legenda:

Umiestnenie pozemku:

2 - Pozemok je umiestnený mimo zastavaného územia obce

CPU - číslo pôvodného k.ú.

1 - Dunajská Streda

ČASŤ B: VLASTNÍCI A INÉ OPRÁVNENÉ OSOBY

Por. číslo Priezvisko, meno (názov), rodné priezvisko, dátum narodenia, rodné číslo (IČO) a Spoluviastnícky podiel miesto trvalého pobytu (sídlo) vlastníka

Účastník právneho vzťahu:

Vlastník

1 Rémes, Ján a Rámes a Alžbeta Rémesová

1 / 1

Dátu

Titul nadobudnutia	V 52/06 Kúpna zmluva- 11/00
Titul nadobudnutia	Zmena bydliska, R-217/10 - 20/10
Titul nadobudnutia	Z 3234/18 Zápis vecného bremena -č.z.51/18
Titul nadobudnutia	Z 3235/18 Zápis vecného bremena -č.z.52/18
Titul nadobudnutia	Z 3237/18 Zápis vecného bremena -č.z.54/18
Titul nadobudnutia	R-618/20-Prevedenie Gpč.G1-674/20-č.z.35/20

Tituly nadobudnutia LV:

Z 856/11 Zápis vecného bremena -41/11

Z 3294/14 Zápis vecného bremena -č.z.36/14

ČASŤ C: ĽARCHY

Por.č.:

Vecné bremeno podľa § 22 a nasl. zákona č.79/1957 Zb. o výrobe, rozvoje a spotrebe elektriny (elektrizačný zákon) v spojení s § 69 ods. 10 zákona č.656/2004 Z. z. o energetike a o zmene niektorých zákonov v prospech spoločnosti ZSE Distribúcia a.s. IČO: 36361518 so sídlom Čulenova 6, 816 47 Bratislava podľa GP č.36899844-37/10 na pozemku registra C KN s parcelným číslom 302/22- Z 856/11- 41/11,č.z.35/20

Vecné bremeno podľa § 22 a nasl. Zákona č. 79/1957 Zb. o výrobe, rozvoje a spotrebe elektriny (elektrizačný zákon) v spojení s § 96 ods. 4 zákona č. 251/2012 Z. z. o energetike a o zmene a doplnení niektorých zákonov v prospech spoločnosti Západoslovenská distribučná, a.s., IČO: 36361518, so sídlom Čulenova 6, 816 47 Bratislava podľa geometrického plánu č. 45961581-25/14 na pozemku registra C KN s parcelným číslom 302/22 týkajúce sa elektroenergetického zariadenia: 1x22 kV VN linka č. 453 na trase Rz Dunajská Streda - Rz Veľký Meder, Z 3294/14 -č.z.36/14,č.z.35/20

Vecné bremeno podľa § 22 a nasl. Zákona č. 79/1957 Zb. o výrobe, rozvoje a spotrebe elektriny (elektrizačný zákon) v spojení s § 96 ods. 4 zákona č. 251/2012 Z. z. o energetike a o zmene a doplnení niektorých zákonov v prospech spoločnosti Západoslovenská distribučná, a.s., IČO: 36361518, so sídlom Čulenova 6, 816 47 Bratislava podľa geometrického plánu č. 45961581-126/14 na pozemku registra C KN s parcelným číslom 302/22 týkajúce sa elektroenergetického zariadenia: 2x22 kV VN linka č. 433 na trase Rz Dunajská Streda - Rz Sládkovičovo a č. 434 na trase Rz Dunajská Streda -TS30, Z 9666/14 -č.z.23/15,č.z.35/20

Vecné bremeno podľa § 22 a nasl. Zákona č. 79/1957 Zb. o výrobe, rozvoje a spotrebe elektriny (elektrizačný zákon) v spojení s § 96 ods. 4 zákona č. 251/2012 Z. z. o energetike a o zmene a doplnení niektorých zákonov v prospech spoločnosti Západoslovenská distribučná, a.s., IČO: 36361518, so sídlom Čulenova 6, 816 47 Bratislava podľa geometrického plánu č. 45961581-126/14 na pozemku s parcelným číslom 919 týkajúce sa elektroenergetického zariadenia: 2x22 kV VN linka č. 433 na trase Rz Dunajská Streda - Rz Sládkovičovo a č. 434 na trase Rz Dunajská Streda -TS30, Z 9666/14 -č.z.23/15

- 1 Vecné bremeno podľa § 11ods.1 písm. f) zákona č. 251/2012 Z.z. o energetike v prospech spoločnosti N.O.S. Construction, s.r.o., so sídlom: Roľníckej školy 1519, 945 25 Komárno, IČO: 35 946 393, podľa GP GEOLINE-DS, s.r.o. č. 2201/2018 na pozemku reg E KN parc. č. 919, 172 týkajúce sa elektrického vedenia: 3x20-NA2XS(F)2Y 1x240/RM25 na trase R-VN 22kV TS1 FVE-2 Blažov - ES 110/22 kV RZ Dunajská Streda, -Z 3234/18 - č.z.51/18
- 1 Vecné bremeno podľa § 11ods.1 písm. f) zákona č. 251/2012 Z.z. o energetike v prospech spoločnosti SE 2010, a.s., so sídlom: Rajska 7, 811 08 Bratislava, IČO: 44 787 618, podľa GP GEOLINE-DS, s.r.o. č. 2201/2018 na pozemku reg. E KN parc. č. 919, na pozemku registra C KN parc.č. 302/22 týkajúce sa elektrického vedenia: 3x20-NA2XS(F)2Y 1x240/RM25 na trase R-VN 22kV TS1 FVE-1 Blažov - ES 110/22 kV RZ Dunajská Streda, -Z 3235/18 -č.z.52/18,č.z.35/20
- 1 Vecné bremeno podľa § 11ods.1 písm. f) zákona č. 251/2012 Z.z. o energetike v prospech spoločnosti INDUSTRIAL ZONE KÚTNIKY, a.s. so sídlom: Štúrova 1090/7, Dunajská Streda 929 01, IČO: 36 241 083, podľa GP GEOLINE-DS, s.r.o. č. 2201/2018 na pozemku reg E KN parc. č. 919, na pozemku registra C KN parc.č.302/22 týkajúce sa elektrického vedenia: 3x20-NA2XS(F)2Y 1x240/RM25 na trase R-VN 22kV TS1 FVE-3 Blažov - ES 110/22 kV RZ Dunajská Streda, -Z 3237/18 -č.z.54/18,č.z.35/20

Iné údaje:

Bez zápisu.

Poznámka:

Bez zápisu.

VÝPIS Z KATASTRA NEHNUTEĽNOSTÍ

Okres: Dunajská Streda

Vytvorené cez katastrálny portál

Obec: DUNAJSKÁ STREDA

Dátum vyhotovenia 05.11.2020

Katastrálne územie: Mliečany

Čas vyhotovenia: 14:38:08

VÝPIS Z LISTU VLASTNÍCTVA č. 3516

ČASŤ A: MAJETKOVÁ PODSTATA

PARCELY registra "C" evidované na katastrálnej mape

Parcelné číslo	Výmera v m ²	Druh pozemku	Spôsob využ. p.	Umiest. pozemku	Právny vzťah	Druh ch.n.
201/ 6	262	zastavaná plocha a nádvorie	22	2		, 501
201/ 9	103	zastavaná plocha a nádvorie	22	2		, 501
201/ 14	1490	zastavaná plocha a nádvorie	22	2		, 501
301/ 3	1133	vodná plocha	11	2		, 501
302/ 5	822	orná pôda	1	2		, 501
302/ 19	119	orná pôda	1	2		, 501
302/ 20	7324	orná pôda	1	2		, 501
302/ 23	2101	orná pôda	1	2		, 501

Legenda:

Spôsob využívania pozemku:

22 - Pozemok, na ktorom je postavená inžinierska stavba - cestná, miestna a účelová komunikácia, lesná cesta, poľná cesta, chodník, nekryté parkovisko a ich súčasti

1 - Pozemok využívaný pre rastlinnú výrobu, na ktorom sa pestujú obilniny, okopaniny, krmoviny, technické plodiny, zelenina a iné poľnohospodárske plodiny alebo pozemok dočasne nevyužívaný pre rastlinnú výrobu

11 - Vodný tok (prirodzený - rieka, potok; umelý - kanál, náhon a iné)

Druh chránenej nehnuteľnosti:

501 - Chránená vodohospodárska oblasť

Umiestnenie pozemku:

2 - Pozemok je umiestnený mimo zastavaného územia obce

ČASŤ B: VLASTNÍCI A INÉ OPRÁVNENÉ OSOBY

Por. číslo Príezvisko, meno (názov), rodné priezvisko, dátum narodenia, rodné číslo (IČO) a Spoluovlastnícky podiel miesto trvalého pobytu (sídlo) vlastníka

Účastník právneho vzťahu:

Vlastník

1 Rémes Ján r. Rémes a Alžbeta Rémesová r. M. 53 / 300

Titul nadobudnutia

v zoznamu nupia zmluva

Titul nadobudnutia

Zmena bydliska, R-217/10 - 20/10

Účastník právneho vzťahu:

Vlastník

2 Rémes Ján r. Rémes a Alžbeta Rémesová r. Mo 1 / 30

Dátum

Titul nadobu

dátum č. 10.2.2011 - 10/11

Účastník právneho vzťahu:

Vlastník

3 Rémes Ján r. Rémes a Alžbeta Rémesová 29 / 100

Titul nadobudnutia

v zoznamu nupia zmluva

Titul nadobudnutia

Zmena bydliska, R-217/10 - 20/10

Účastník právneho vzťahu:

Vlastník

4 Rémes Ján r. Rémes a Alžbeta Rémesová r. Mo 3 / 20

D.

Titul nadobudnutia

v zoznamu nupia zmluva

Informatívny výpis

1/2

Údaje platné k: 04.11.2020 18:00

Por. číslo Príezvisko, meno (názov), rodné priezvisko, dátum narodenia, rodné číslo (IČO) a Spoluvlastnícky podiel miesto trvalého pobytu (sídlo) vlastníka

Dátum narodenia : 01.10.1952 09.02.1951

Titul nadobudnutia Zmena bydliska, R-217/10 - 20/10

Účastník právneho vzťahu: Vlastník

6 Rémes Ján r. Rémes a Alžbeta Rémesová 7 / 20

Číslo

Titul nadobudnutia Zmena bydliska, R-217/10 - 20/10

Tituly nadobudnutia LV:

R 65/08 Protest prokurátora - rozhodnutie- 76/08
R 355/10 Prevedenie GP č.35021934-123/2005- 49/10
V 1693/11 Dohoda o vypořádání spoluvlastnictva právoplatná dňa 26.5.2011- 44/11
Z 3294/14 Zápis vecného bremena -č.z.36/14
Z 3234/18 Zápis vecného bremena -č.z.51/18
Z 3235/18 Zápis vecného bremena -č.z.52/18
Z 3237/18 Zápis vecného bremena -č.z.54/18
R-618/20-Prevedenie Gpč.G1-674/20-č.z.35/20

ČASŤ C: ĎARCHY

Por.č.:

Vecné bremeno podľa § 22 a nasl. zákona č.79/1957 Zb. o výrobe, rozvoje a spotrebe elektriny (elektrizačný zákon) v spojení s § 69 ods. 10 zákona č.656/2004 Z. z. o energetike a o zmene niektorých zákonov v prospech spoločnosti ZSE Distribúcia a.s. IČO: 36361518 so sídlom Čulenova 6, 816 47 Bratislava podľa GP č.36899844-37/10 na pozemku s parcelným číslom 302/5 Z 856/11-41/11
Vecné bremeno podľa § 22 a nasl. Zákona č. 79/1957 Zb. o výrobe, rozvoje a spotrebe elektriny (elektrizačný zákon) v spojení s § 96 ods. 4 zákona č. 251/2012 Z. z. o energetike a o zmene a doplnení niektorých zákonov v prospech spoločnosti Západoslóvenská distribučná, a.s., IČO: 36361518, so sídlom Čulenova 6, 816 47 Bratislava podľa geometrického plánu č. 45961581-25/14 na pozemku s parcelným číslom 302/5 týkajúce sa elektroenergetického zariadenia: 1x22 kV VN linka č. 453 na trase Rz Dunajská Streda - Rz Veľký Meder, Z 3294/14 -č.z.36/14
Vecné bremeno podľa § 22 a nasl. Zákona č. 79/1957 Zb. o výrobe, rozvoje a spotrebe elektriny (elektrizačný zákon) v spojení s § 96 ods. 4 zákona č. 251/2012 Z. z. o energetike a o zmene a doplnení niektorých zákonov v prospech spoločnosti Západoslóvenská distribučná, a.s., IČO: 36361518, so sídlom Čulenova 6, 816 47 Bratislava podľa geometrického plánu č. 45961581-126/14 na pozemku s parcelným číslom 302/5 týkajúce sa elektroenergetického zariadenia: 2x22 kV VN linka č. 433 na trase Rz Dunajská Streda - Rz Sládkovičovo a č. 434 na trase Rz Dunajská Streda -TS30, Z 9666/14 -č.z.23/15
Vecné bremeno podľa § 11ods.1 písm. f) zákona č. 251/2012 Z.z. o energetike v prospech spoločnosti N.O.S. Construction, s.r.o., so sídlom: Rofnickej školy 1519, 945 25 Komárno, IČO: 35 946 393, podľa GP GEOLINE-DS, s.r.o. č. 2201/2018 na pozemku reg C KN parc. č. 302/5 týkajúce sa elektrického vedenia: 3x20-NA2XS(F)2Y 1x240/RM25 na trase R-VN 22kV TS1 FVE-2 Blažov - ES 110/22 kV RZ Dunajská Streda, -Z 3234/18 -č.z.51/18
Vecné bremeno podľa § 11ods.1 písm. f) zákona č. 251/2012 Z.z. o energetike v prospech spoločnosti SE 2010, a.s., so sídlom: Rajska 7, 811 08 Bratislava, IČO: 44 787 618, podľa GP GEOLINE-DS, s.r.o. č. 2201/2018 na pozemku reg. C KN parc. č. 302/5 týkajúce sa elektrického vedenia: 3x20-NA2XS(F)2Y 1x240/RM25 na trase R-VN 22kV TS1 FVE-1 Blažov - ES 110/22 kV RZ Dunajská Streda, -Z 3235/18 -č.z.52/18
Vecné bremeno podľa § 11ods.1 písm. f) zákona č. 251/2012 Z.z. o energetike v prospech spoločnosti INDUSTRIAL ZONE KÚTNIKY, a.s. so sídlom: Štúrova 1090/7, Dunajská Streda 929 01, IČO: 36 241 083, podľa GP GEOLINE-DS, s.r.o. č. 2201/2018 na pozemku reg C KN parc. č. 302/20 týkajúce sa elektrického vedenia: 3x20-NA2XS(F)2Y 1x240/RM25 na trase R-VN 22kV TS1 FVE-3 Blažov - ES 110/22 kV RZ Dunajská Streda, -Z 3237/18 -č.z.54/18,č.z.35/20

Iné údaje:

Bez zápisu.

Poznámka:

Bez zápisu.

VÝPIS Z KATASTRA NEHNUTEĽNOSTÍ

Okres: Dunajská Streda

Vytvorené cez katastrálny portál

Obec: DUNAJSKÁ STREDA

Dátum vyhotovenia 05.11.2020

Katastrálne územie: Mllečany

Čas vyhotovenia: 14:39:36

VÝPIS Z LISTU VLASTNÍCTVA č. 3667

ČASŤ A: MAJETKOVÁ PODSTATA

PARCELY registra "C" evidované na katastrálnej mape

Parcelné číslo	Výmera v m ²	Druh pozemku	Spôsob využ. p.	Umiest. pozemku	Právny vzťah	Druh ch.n.
300/3	35362	orná pôda	1	2		, 501

Legenda:

Spôsob využívania pozemku:

1 - Pozemok využívaný pre rastlinnú výrobu, na ktorom sa pestujú obilniny, okopaniny, krmoviny, technické plodiny, zelenina a iné poľnohospodárske plodiny alebo pozemok dočasne nevyužívaný pre rastlinnú výrobu

Druh chránenej nehnuteľnosti:

501 - Chránená vodohospodárska oblasť

Umiestnenie pozemku:

2 - Pozemok je umiestnený mimo zastavaného územia obce

ČASŤ B: VLASTNÍCI A INÉ OPRÁVNENÉ OSOBY

Por. číslo Príezvisko, meno (názov), rodné priezvisko, dátum narodenia, rodné číslo (IČO) a Spolu vlastnícky podiel miesto trvalého pobytu (sídlo) vlastníka

Účastník právneho vzťahu:	Vlastník	
1 Rémes Ján r. Rémes a Alžbeta Rémesová r.		1 / 30

Dát

Titúl nadobudnutia	V 3451/03 Kúpna zmluva	- 18/11
--------------------	------------------------	---------

Účastník právneho vzťahu:	Vlastník	
3 Rémes Ján r. Rémes a Alžbeta Rémesová		30 / 100

Dátum

Titúl nadobudnutia	V 3451/03 Kúpna zmluva	
Titúl nadobudnutia	Zmena bydliska, R-217/10 - 20/10	

Účastník právneho vzťahu:	Vlastník	
4 Rémes Ján r. Rémes a Alžbeta Rémesová r. Molnárová		53 / 300

Dát

Titúl nadobudnutia	V 3451/03 Kúpna zmluva	
Titúl nadobudnutia	Zmena bydliska, R-217/10 - 20/10	

Účastník právneho vzťahu:	Vlastník	
5 Rémes Ján r. Rémes a Alžbeta Rémesová		3 / 20

Dát

Titúl nadobudnutia	V 3626/05 Kúpna zmluva	
Titúl nadobudnutia	Zmena bydliska, R-217/10 - 20/10	

Účastník právneho vzťahu:	Vlastník	
6 Rémes Ján r. Rémes a Alžbeta Rémesová r. Molnárová, Cesta		3 / 20

Dátum narodenia

Titúl nadobudnutia	V 3626/05 Kúpna zmluva	
Titúl nadobudnutia	Zmena bydliska, R-217/10 - 20/10	

Účastník právneho vzťahu:	Vlastník	
7 Mesto Dunajská Streda, Hlavná 50/16, Dunajská Streda, PSČ 929 01, SR		2 / 10

Informatívny výpis

1/2

Údaje platné k: 04.11.2020 18:00

Por. číslo Príezvisko, meno (názov), rodné priezvisko, dátum narodenia, rodné číslo (IČO) a Spoluvlastnícky podiel
miesto trvalého pobytu (sídlo) vlastníka

IČO :

Titul nadobudnutia R I.1786/92
ROEP
V 3639/99 Kúpa- 11/02

Tituly nadobudnutia LV:

Z 3294/14 Zápis vecného bremena -č.z.36/14
Z 3234/18 Zápis vecného bremena -č.z.51/18
Z 3235/18 Zápis vecného bremena -č.z.52/18
Z 3237/18 Zápis vecného bremena -č.z.54/18

ČASŤ C: ĎARCHY

Por.č.:

Vecné bremeno podľa § 22 a nasl. zákona č.79/1957 Zb. o výrobe, rozvođe a spotrebe elektriny (elektrizačný zákon) v spojení s § 69 ods. 10 zákona č.656/2004 Z. z. o energetike a o zmene niektorých zákonov v prospech spoločnosti ZSE Distribúcia a.s. IČO: 36361518 so sídlom Čulenova 6, 816 47 Bratislava podľa GP č.36899844-37/10 na pozemku s parcelným číslom 300/3 Z 856/11- 41/11

Vecné bremeno podľa § 22 a nasl. Zákona č. 79/1957 Zb. o výrobe, rozvođe a spotrebe elektriny (elektrizačný zákon) v spojení s § 96 ods. 4 zákona č. 251/2012 Z. z. o energetike a o zmene a doplnení niektorých zákonov v prospech spoločnosti Západoslovenská distribučná, a.s., IČO: 36361518, so sídlom Čulenova 6, 816 47 Bratislava podľa geometrického plánu č. 45961581-25/14 na pozemku s parcelným číslom 300/3 týkajúce sa elektroenergetického zariadenia: 1x22 kV VN linka č. 453 na trase Rz Dunajská Streda - Rz Veľký Meder, Z 3294/14 -č.z.36/14

Vecné bremeno podľa § 22 a nasl. Zákona č. 79/1957 Zb. o výrobe, rozvođe a spotrebe elektriny (elektrizačný zákon) v spojení s § 96 ods. 4 zákona č. 251/2012 Z. z. o energetike a o zmene a doplnení niektorých zákonov v prospech spoločnosti Západoslovenská distribučná, a.s., IČO: 36361518, so sídlom Čulenova 6, 816 47 Bratislava podľa geometrického plánu č. 45961581-126/14 na pozemku s parcelným číslom 300/3 týkajúce sa elektroenergetického zariadenia: 2x22 kV VN linka č. 433 na trase Rz Dunajská Streda - Rz Sládkovičovo a č. 434 na trase Rz Dunajská Streda -TS30, Z 9666/14 -č.z.23/15

Vecné bremeno podľa § 11ods.1 písm. f) zákona č. 251/2012 Z.z. o energetike v prospech spoločnosti N.O.S. Construction, s.r.o., so sídlom: Roľníckej školy 1519, 945 25 Komárno, IČO: 35 946 393, podľa GP GEOLINE-DS, s.r.o. č. 2201/2018 na pozemku reg. C KN parc. č. 300/3 týkajúce sa elektrického vedenia: 3x20-NA2XS(F)2Y 1x240/RM25 na trase R-VN 22kV TS1 FVE-2 Blažov - ES 110/22 kV RZ Dunajská Streda, -Z 3234/18 -č.z.51/18

Vecné bremeno podľa § 11ods.1 písm. f) zákona č. 251/2012 Z.z. o energetike v prospech spoločnosti SE 2010, a.s., so sídlom: Rajská 7, 811 08 Bratislava, IČO: 44 787 618, podľa GP GEOLINE-DS, s.r.o. č. 2201/2018 na pozemku reg. C KN parc. č. 300/3 týkajúce sa elektrického vedenia: 3x20-NA2XS(F)2Y 1x240/RM25 na trase R-VN 22kV TS1 FVE-1 Blažov - ES 110/22 kV RZ Dunajská Streda, -Z 3235/18 -č.z.52/18

Vecné bremeno podľa § 11ods.1 písm. f) zákona č. 251/2012 Z.z. o energetike v prospech spoločnosti INDUSTRIAL ZONE KÚTNIKY, a.s. so sídlom: Štúrova 1090/7, Dunajská Streda 929 01, IČO: 36 241 083, podľa GP GEOLINE-DS, s.r.o. č. 2201/2018 na pozemku reg C KN parc. č. 300/3 týkajúce sa elektrického vedenia: 3x20-NA2XS(F)2Y 1x240/RM25 na trase R-VN 22kV TS1 FVE-3 Blažov - ES 110/22 kV RZ Dunajská Streda, -Z 3237/18 -č.z.54/18

Iné údaje:

Bez zápisu.

Poznámka:

Bez zápisu.

VÝPIS Z KATASTRA NEHNUTEĽNOSTÍ

Okres: Dunajská Streda

Vytvorené cez katastrálny portál

Obec: DUNAJSKÁ STREDA

Dátum vyhotovenia 05.11.2020

Katastrálne územie: Mliečany

Čas vyhotovenia: 14:40:44

VÝPIS Z LISTU VLASTNÍCTVA č. 3668

ČASŤ A: MAJETKOVÁ PODSTATA

PARCELY registra "C" evidované na katastrálnej mape

Parcelné číslo	Výmera v m2	Druh pozemku	Spôsob využ. p.	Umiest. pozemku	Právny vzťah	Druh ch.n.
300/ 4	17018	orná pôda	1	2		,501

Legenda:

Spôsob využívania pozemku:

1 - Pozemok využívaný pre rastlinnú výrobu, na ktorom sa pestujú obilniny, okopaniny, krmoviny, technické plodiny, zelenina a iné poľnohospodárske plodiny alebo pozemok dočasne nevyužívaný pre rastlinnú výrobu

Druh chránenej nehnuteľnosti:

501 - Chránená vodohospodárska oblasť

Umiestnenie pozemku:

2 - Pozemok je umiestnený mimo zastavaného územia obce

ČASŤ B: VLASTNÍCI A INÉ OPRÁVNENÉ OSOBY

Por. číslo Priezvisko, meno (názov), rodné priezvisko, dátum narodenia, rodné číslo (IČO) a Spoluvlastnícky podiel miesto trvalého pobytu (sídlo) vlastníka

Účastník právneho vzťahu:

Vlastník

1 Mesto Dunajská Streda, Hlavná 50/16, Dunajská Streda, PSČ 929 01, SR

2 / 10

IČO :

Titul nadobudnutia

RI 1786/92

Titul nadobudnutia

D 1507/92

Titul nadobudnutia

PKV 99

Titul nadobudnutia

ROEP

Titul nadobudnutia

V 5790/06 Dohoda o zrušení podielového spoluvlastníctva

Účastník právneho vzťahu:

Vlastník

2 Rémes Ján r. Rémes a Alžbeta Rémesová

1 / 4

Dát.

Titul nadobudnutia

V 5610/10 Dohoda o zrušení spoluvlastníctva

- 18/11

Účastník právneho vzťahu:

Vlastník

6 Rémes Ján r. Rémes a Alžbeta Rémesová

3 / 20

Dátum

Titul nadobudnutia

V 1154/06 Kúpna zmluva

Titul nadobudnutia

Zmena bydliska, R-217/10 - 20/10

Účastník právneho vzťahu:

Vlastník

10 Rémes Ján r. Rémes a Alžbeta Rémesová

3 / 20

D

Titul nadobudnutia

V 1154/06 Kúpna zmluva

Titul nadobudnutia

V 5790/06 Dohoda o zrušení podielového spoluvlastníctva

Titul nadobudnutia

Zmena bydliska, R-217/10 - 20/10

Účastník právneho vzťahu:

Vlastník

13 Rémes Ján r. Rémes a Alžbeta Rémesová

1 / 8

Dátum

02.1951

Titul nadobudnutia

V 586/05 Darovacia zmluva

