

Geometrický plán je podkladom na právne úkony, keď údaje doterajšieho stavu výkazu výmer sú zhodné s údajmi platných výpisov z katastra nehnuteľností

Vyhotovitel GEOPLAN DS s.r.o. GEOPLAN DS s.r.o. Ulica kráľa Štefana 342/7, 92901 Malé Dvorníky e-mail: geoplans@gmail.com IČO: 46610910		Kraj <i>Třavský</i>	Okres <i>Dunajská Streda</i>	Obec <i>Dunajská Streda</i>
Katastr. územie <i>Dunajská Streda</i>		Číslo plánu <i>46610910 - 193/2021</i>	Mapový list č. <i>DS 5-0/21</i>	
<h1>GEOMETRICKÝ PLÁN</h1> na oddelenie pozemkov p.č.4102/78-80				
Vyhotovil		Autorizačne overil		Úradne overil Meno:
Dňa: <i>25.05.2021</i>	Meno: <i>Gabriel Marczell</i>	Dňa: <i>25.05.2021</i>	Meno: <i>Ing Imrich Kovács</i>	Dňa:
Nové hranice boli v prírode označené <i>kolíkmi</i>		Náležitosti a presnosťou zodpovedá predpisom		Úradne overené podľa § 9 zákona NR SR č.215/1995 Z.z. o geodézii a kartografii
Záznam podrobného merania (meračský náčrt) č. <i>7337</i>		Pečiatka a podpis		Pečiatka a podpis
Súradnice bodov označených číslami a ostatné me- račské údaje sú uložené vo všeobecnej dokumentácii				

VÝKAZ VÝMER

Doterajší stav					Zmeny					Nový stav					
PK vločky	Číslo parcely		Výmera		Druh pozemku	D i e l	k parcele číslo	m ²	od parcely číslo	m ²	Číslo parcely	Výmera		Druh pozemku kód	Vlastník (iná opráv. osoba) adresa (sídlo)
	LV	PK	KN	ha								m ²	ha		
STAV PRÁVNÝ JE TOTOŽNÝ S REGISTROM C KN															
3251		3464/578		1143	zastav.pl.						3464/578		1124	zastav.pl. 18	Mesto Dunajská Streda Hlavná 50/16 Dunajská Streda detto
											4102/78		19	zastav.pl. 18	detto
3251		3464/583		2449	zastav.pl.						3464/583		2331	zastav.pl. 18	detto
											4102/80		118	zastav.pl. 18	detto
3251		3464/599		1622	zastav.pl.						3464/599		1088	zastav.pl. 18	detto
											4102/79		534	zastav.pl. 18	detto
Spolu:				5214									5214		

Legenda: kód spôsobu využívania pozemkov:

18 - Dvor

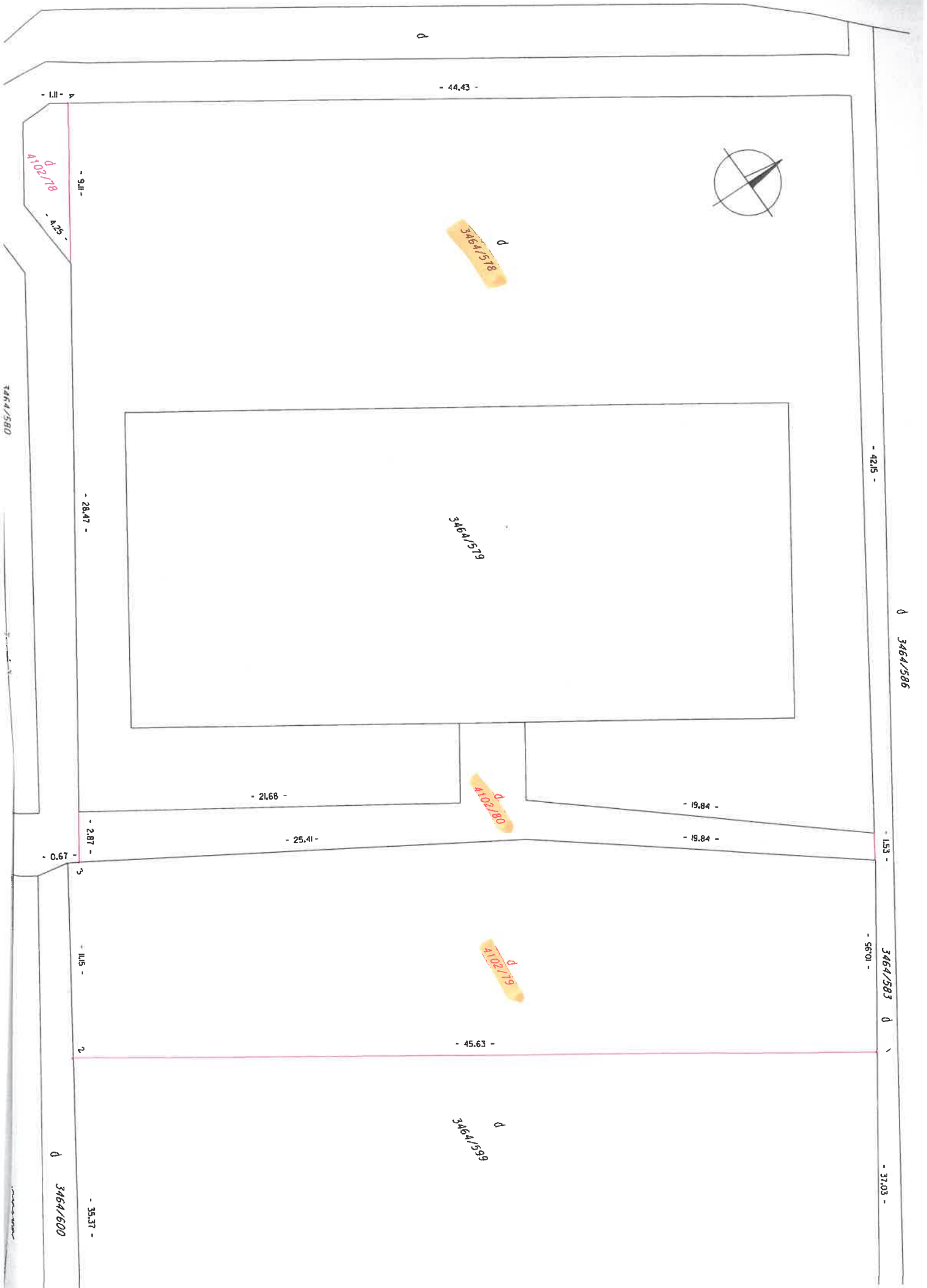

- 1.11 -

- 44.43 -

Ø 4102/178

- 9.11 -

- 4.25 -



Ø 3464/578

7464/580

- 28.47 -

- 42.15 -

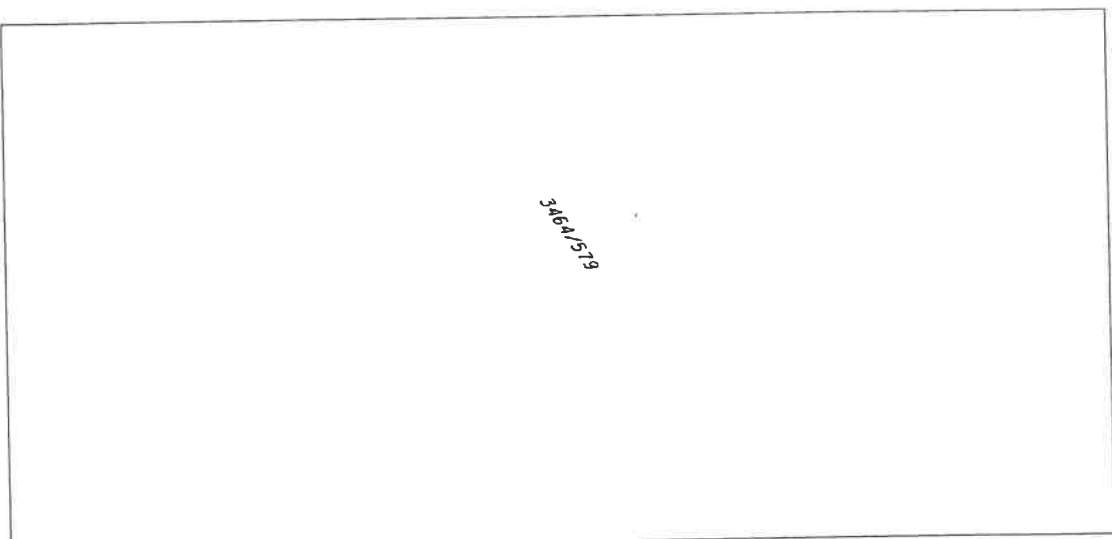

Ø 3464/578

Ø 3464/586

- 21.68 -

Ø 4102/180

- 19.84 -

- 2.87 -

- 25.41 -

- 19.84 -

- 0.67 -

- 1.53 -

5

- 14.15 -

- 56.01 -

Ø 4102/178

- 45.63 -

Ø 3464/583

2

- 37.03 -

Ø 3464/600

- 35.37 -

Ø 3464/599