

SPLOPLATNENÉ PODĽA
Zákona č.145/95 Z.z.

Geometrický plán je podkladom na právne úkony, keď údaje doterajšieho stavu výkazu výmer sú zhodné s údajmi platných výpisov z katastra nehnuteľnosti

Vyhotoviteľ: LULO Ing. Rácz Lubomír Sándora Petöfého 4630/29 929 Ol Dunajská Streda Tel. 0903/236 554 IČO : 35021934 e-mail: lulo282@gmail.com		Kraj: <i>Trnavský</i> Okres: <i>Dunajská Streda</i> Obec: <i>Dunajská Streda</i>
Kat. územie: <i>Dunajská Streda</i> Číslo plánu: <i>35021934-238/2021</i> Mapový list č.: <i>Galanta 4-9/33</i>		Úradne overil: Meno: Ing. Denis Pastírová
GEOMETRICKÝ PLÁN na vyznačení vecného bremena na parc. reg. "E-KN" č.1129 a parc. reg. "C-KN" č.1080/7,1289/1		
Vyhotovil: Dňa: <i>13.09.2021</i> Meno: <i>Ing. Rácz Lubomír</i>		Autorizačne overil: Dňa: <i>13.09.2021</i> Meno: <i>Ing. Vojtech Binder</i>
Nové hranice boli v prírode označené neoznačené		Úradne overené podľa § 9 zákona NR SR č.215/1995 Z.z. o geodézii a kartografii
Záznam podrobného merania (meračský náčrt) č. 7427		Pečiatka a podpis
Súradnice bodov označených číslami a ostatné, meračské údaje sú uložené vo všeobecnej dokumentácii		

VÝKAZ VÝMER

Doterajší stav			Zmeny					Nový stav							
Číslo			Výmera		Druh pozemku	Diel	k parcele číslo	m2	od parcely číslo	m2	číslo parcely	Výmera		Druh pozemku kód	Vlastník, Iná opráv.osoba adresa,(sídlo)
PK vložky	parcely											ha	m2		
LV	E-KN	C-KN										ha	m2		
<i>Stav právny</i>															
544I	1129			257	ost.plocha	1			1129	1	1129		257	ost.plocha)	doterajší
325I		1080/7		1828	zast.plocha	2			1080/7	187	1080/7		1828	zast.plocha 22	detto
544I		1289/1		6604	zast.plocha	3			1289/1	64	1289/1		6604	zast.plocha 22	detto
<i>Spolu :</i>				8689							252		8689		
<i>Stav podľa registra C KN</i>															
		1209/77		219	orná pôda						1209/77		219	orná pôda 1	doterajší
325I		1080/7		1828	zast.plocha						1080/7		1828	zast.plocha 22	detto
544I		1289/1		6604	zast.plocha						1289/1		6604	zast.plocha 22	detto
<i>Spolu :</i>				8651									8651		

Poznámka : Zriaďuje sa vecné bremeno na priznanie práva uloženia a údržby kanalizačného potrubia vo vyznačenom rozsahu v prospech ADY PARK s.r.o., Pri Starej prochádzki č.14, Bratislava-Nové Mesto 821 03 na parc.reg."E-KN" č.1129 a parc.reg."C-KN" č.1080/7,1289/1 v rozsahu uvedených dielov (1-

Legenda: kód spôsobu využívania 1 - pozemok využívaný pre rastlinnú výrobu, na ktorom sa pestujú obilniny, okopaniny a iné

22 - pozemok, na ktorom je postavená inžinierska stavba - cestná, mliečna a účelová komunikácia

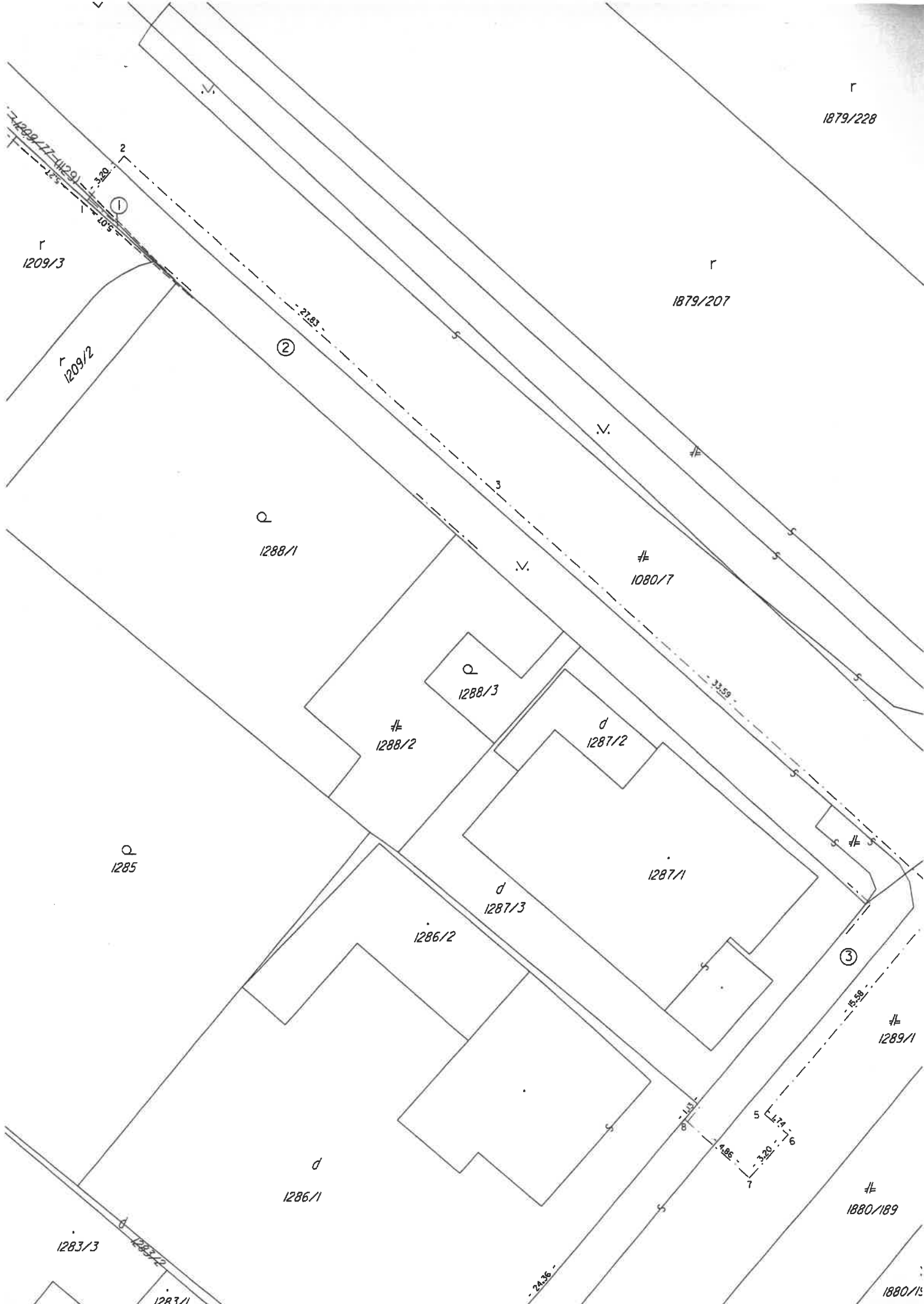

1879/228

1879/207

1209/3

1209/2

1288/1

1080/7

1288/3

1288/2

1287/2

1285

1287/1

1287/3

1286/2

1286/1

1289/1

1283/3

1283/2

1283/1

1880/189

1880/15

2

1

2

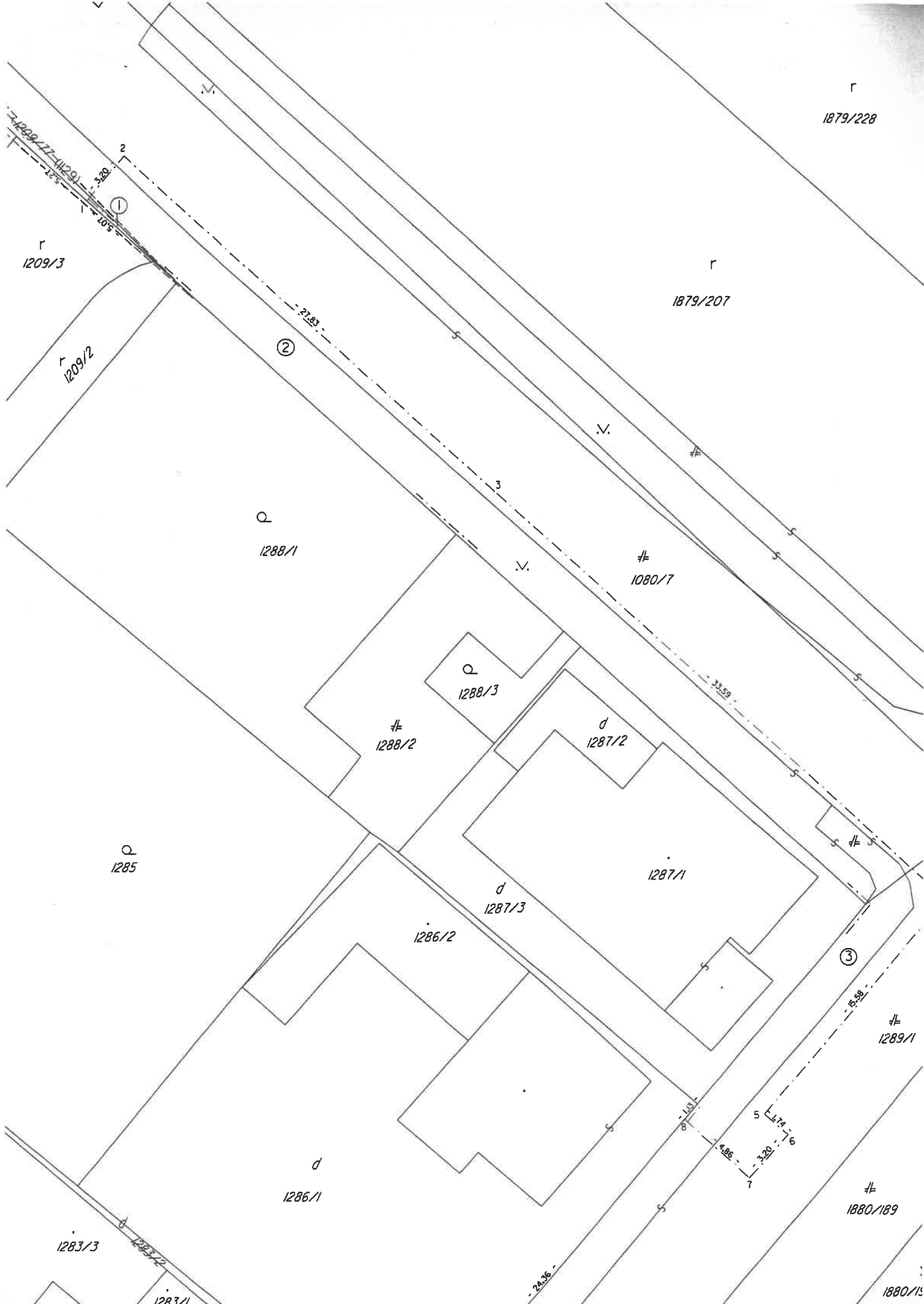

3







6

Hlavný inžinier projektu	Ing. Peter Elek, Aut. Ing. 	AKVAMONT, s.r.o. Dunajská Streda, Letištčná ul. č. 319/61 akvamont@akvamont.sk www.akvamont.sk Tel.: 031/5524296, Fax: 031/5515913	
Zodpovedný projektant	Ing. Peter Elek, Aut. Ing. 		
Kreslil	Ing. Peter Elek, ml. 		
Objednávateľ	LEVICE INVEST, s.r.o., Bratislava		
Miesto stavby	k.ú. Dunajská Streda		
Názov stavby	ZÁSTAVBA IBV ADY PARK - LOKALITA F20, F21 SO 05 - VODOVOD A KANALIZÁCIA	Dátum	február 2019
		Stupeň projektu	projekt pre SP
		Formát	8 x A4
		Mierka	1 : 500
		Číslo výkresu	D2
Názov prílohy	SITUÁCIA VODOVODNÉHO A KANALIZAČNÉHO POTRUBIA		



P.č.	Názov materiálu	m.j.	Poče
1.	Kanalizačná rúra PP PRAGMA ID 12 DN 300 mm	m	576
2.	Kanalizačná rúra PVC-U DN 160 mm SN 8	m	404
3.	Kanalizačná odbočka PRAGMA +IDEAKG 300/160 mm	ks	43
4.	Kanal. pres. spojka s dorazom PRAGMA +IDH DN 300 mm	ks	9
5.	Kanalizačná hrdlová zátka PRAGMA +IDM DN 300 mm	ks	5
6.	Kanalizačný tesniaci krúžok PRAGMA +IDK DN 300 mm	ks	104
7.	Kanalizačné koleno PVC-U KGB DN 150/45° mm	ks	43
8.	Kanalizačné koleno PVC-U KGB DN 150/87°30' mm	ks	43
9.	Kanalizačná odbočka PVC-U KGEA DN 150/150/87°30' mm	ks	43
10.	Kanalizačná presuvka PVC-U KGU DN 150 mm	ks	8
11.	Kanalizačná zátka hrdla PVC-U KGM DN 150 mm	ks	8
12.	Šachtový konus TBR - Q.1 100-63/58/12 KPS	ks	1
13.	Šachtová skruž TBS - Q.1 100/100/12 PS	ks	1
14.	Šachtová skruž TBS - Q.1 100/50/12 PS	ks	2
15.	Šachtová skruž TBS - Q.1 100/25/12 PS	ks	3
16.	Elastomerové tesnenie DN 1000 mm	ks	
17.	Šachtový vyrovnávací prstenec TBW-Q.1 63/6	ks	
18.	Šachtový vyrovnávací prstenec TBW-Q.1 63/8	ks	
19.	Kanalizačný poklop BEGU DN 600 mm 40 t	ks	

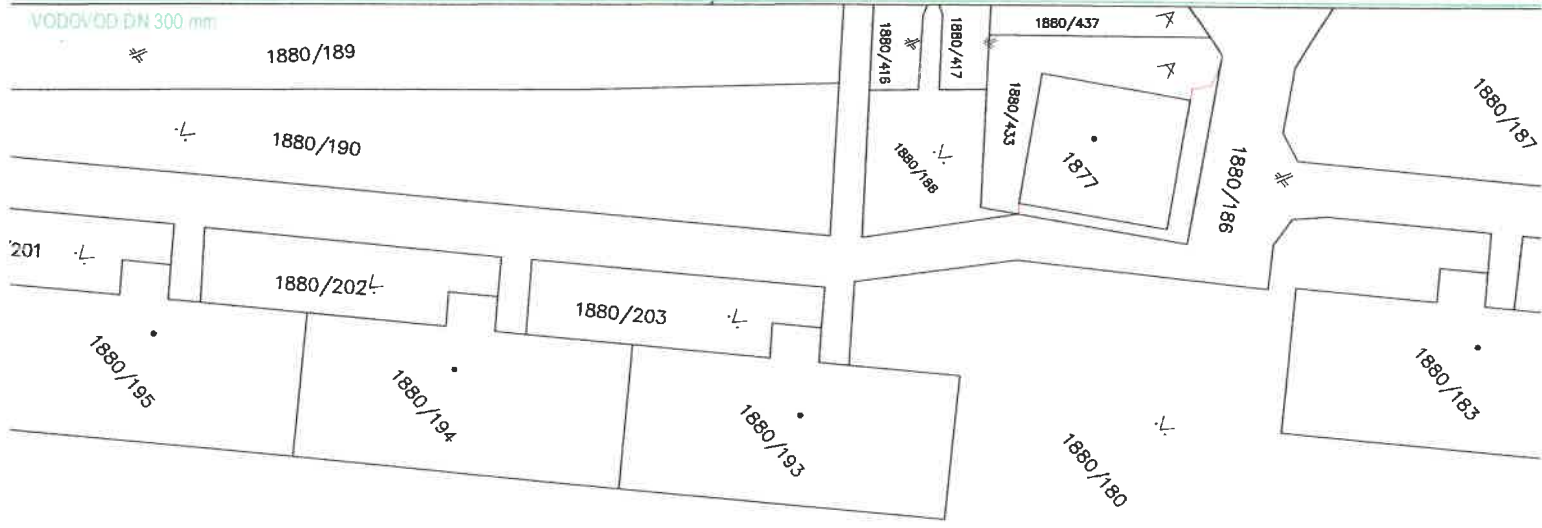
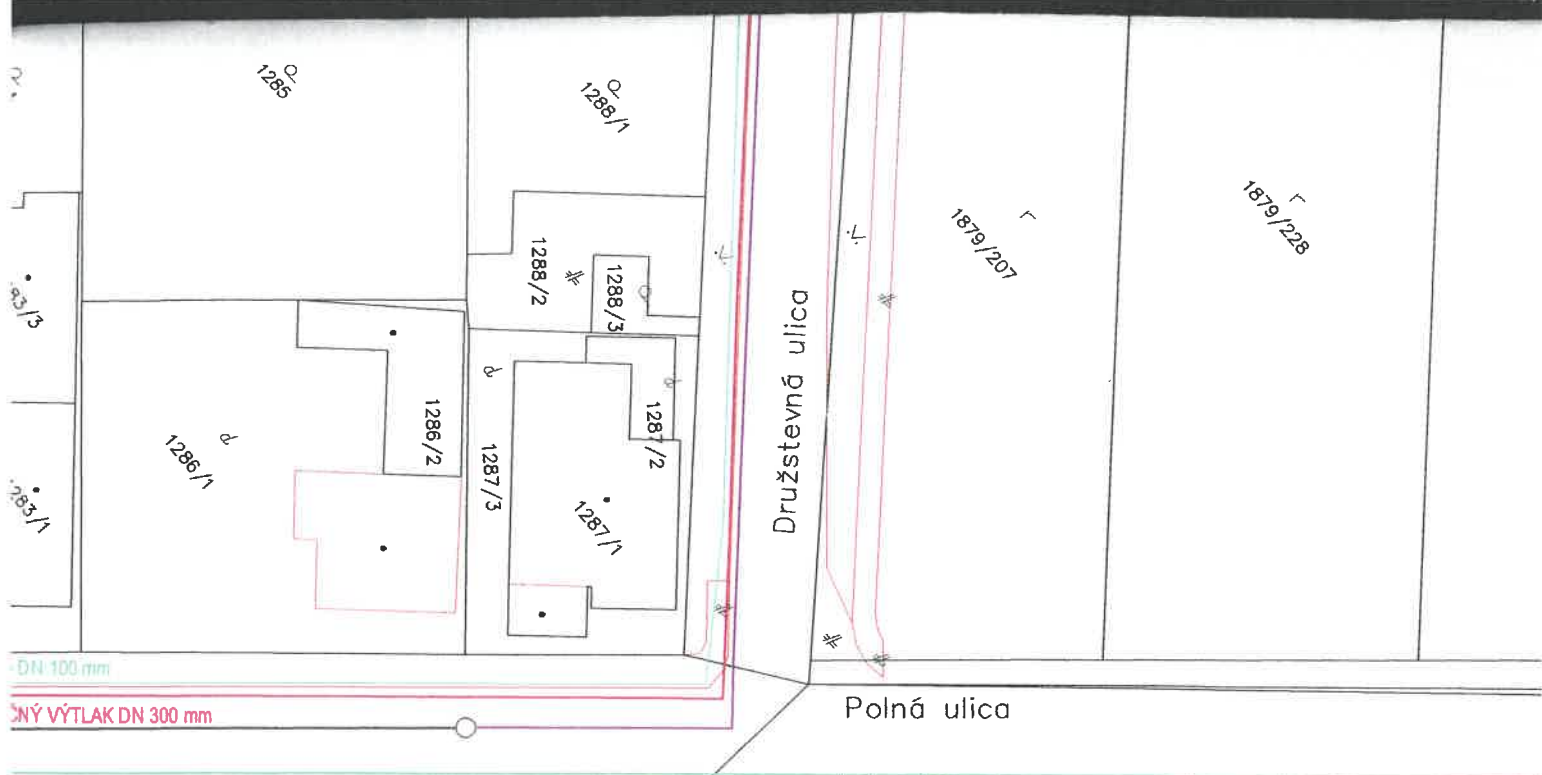

6

Hlavný inžinier projektu	Ing. Peter Elek, Aut. Ing.		AKVAMONT, s.r.o. Dunajská Streda, Letištná ul. č. 319/61 akvamont@akvamont.sk www.akvamont.sk Tel.: 031/5524296, Fax: 031/5515913
Zodpovedný projektant	Ing. Peter Elek, Aut. Ing.		
Kreslil	Ing. Peter Elek, ml.		
Objednávateľ	LEVICE INVEST, s.r.o., Bratislava		
Miesto stavby	k.ú. Dunajská Streda		
Názov stavby	ZÁSTAVBA IBV ADY PARK - LOKALITA F20, F21 SO 05 - VODOVOD A KANALIZÁCIA		Dátum február 2019 Stupeň projektu projekt pre SP Formát 8 x A4 Mierka 1 : 500 Číslo výkresu
Názov prílohy	SITUÁCIA VODOVODNÉHO A KANALIZAČNÉHO POTRUBIA		D2

