

SPOPLATNENÉ POUČIA  
Zákon č. 172/2011 Z.z.

Geometrický plán je podkladom na právne úkony, keď údaje doterajšieho stavu výkazu výmer sú zhodné s údajmi platných výpisov z katastra nehnuteľností

Vyhotovitel <b>GEOPLAN DS s.r.o.</b> Ulica kráľa Štefana 342/7 Malé Dvorníky 92901 IČO: 46610910		Kraj <b>Trnavský</b>	Okres <b>Dunajská Streda</b>	Obec <b>Dunajská Streda</b>
		Kat. územie <b>Dunajská Streda</b>	Číslo plánu <b>251/2022</b>	Mapový list č. <b>DS 5-0/42</b>
GEOMETRICKÝ PLÁN na oddelenie parciel p.č. 2588/78-80				
Vyhotovil		Autorizačne overil		Úradne overil Meno:
Dňa: <b>19.05.2022</b>	Meno: <b>Ing. Balázs Klempa</b>	Dňa: <b>19.05.2022</b>	Meno: <b>Ing. Imrich Kovács</b>	Dňa: <b>26-05-2022</b>
Nové hranice boli v prírode označené <b>kolkmi</b>		Náležitostami a presnosťou zodpovedá predpisom		Číslo: <b>1330/2022</b>
Záznam podrobného merania (meračský náčrt) č. <b>7656</b>		Úradne overené podľa § 9 zákona NR SR č. 215/1995 Z.z. o geodézii a kartografii		Pečiatka a podpis
Súradnice bodov označených číslami a ostatné meračské údaje sú uložené vo všeobecnej dokumentácii		Pečiatka a podpis		Pečiatka a podpis

# VÝKAZ VÝMER

str.1

Doterajší stav						Zmeny					Nový stav			
Číslo		Výmera		Druh pozemku	Diel	k parcele číslo	m <sup>2</sup>	od parcely číslo	m <sup>2</sup>	Číslo parcely	Výmera		Druh pozemku	Vlastník, (iná opráv. osoba) adresa, (sídlo)
PK vložky	parcely										ha	m <sup>2</sup>	ha	
LV	PK	KN	ha	m <sup>2</sup>							ha	m <sup>2</sup>	kód	
5749		2588/34		216						2588/34		165	zast.pl. 18	Doterajší
										2588/78		29	orná p. 18	detto
										2588/79		4	orná p. 18	detto
										2588/80		18	orná p. 18	detto
Stav právny je totožný s registrom C KN														
Spolu:				216								216		

Legenda: kód spôsobu využívania 18 Pozemok, na ktorom je dvor

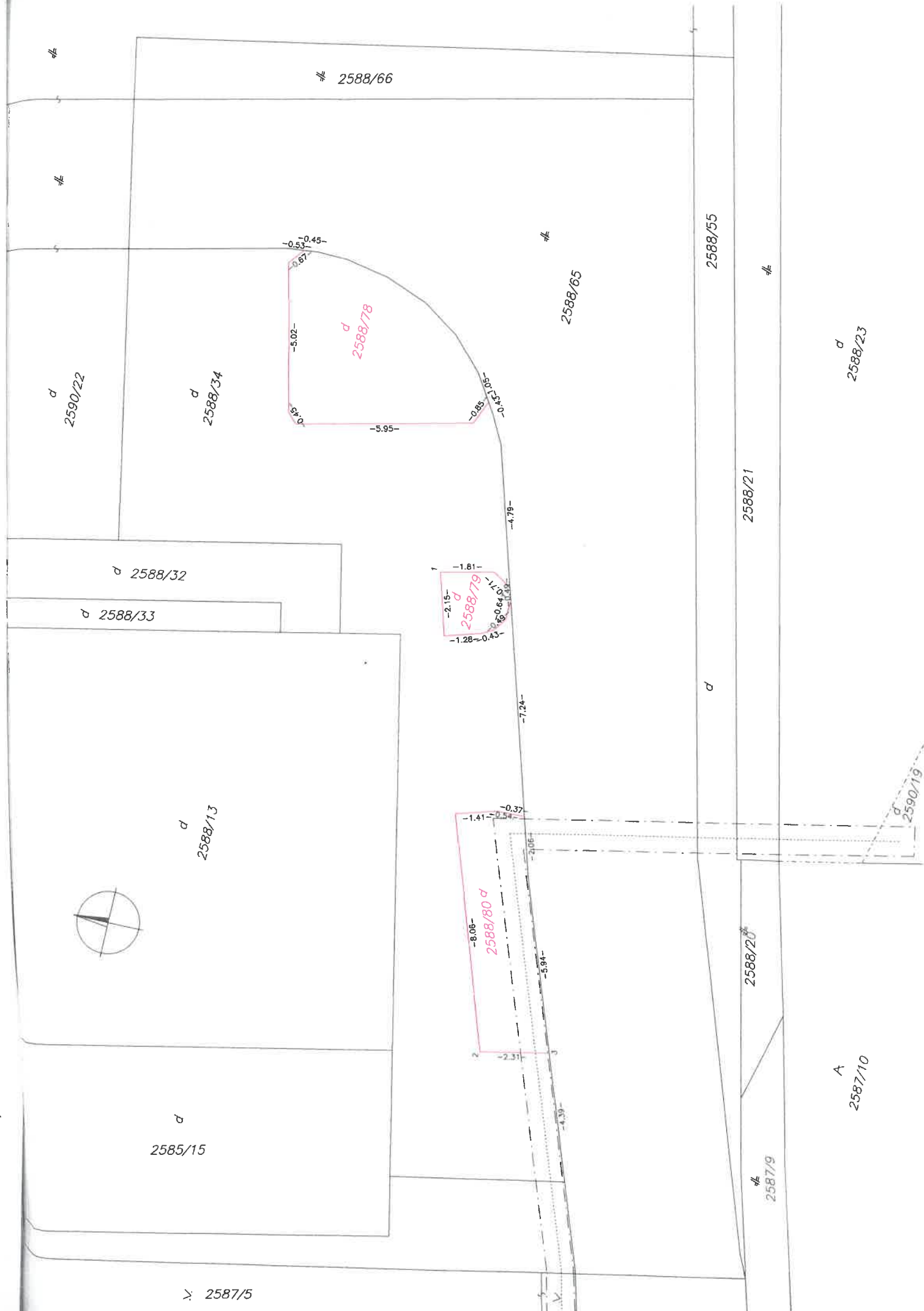

# 2588/66

#

#

d  
2590/22

d  
2588/34

-0.45-  
-0.53-  
-0.67-

d  
2588/78

-5.02-  
-5.95-  
-0.88-  
-5.01-  
-5.40-

#

2588/65

2588/55

#

d  
2588/23

d 2588/32

d 2588/33

-1.61-  
-2.15-  
-1.28-  
-0.43-  
-1.10-  
-0.64-  
d  
2588/79

-4.78-

2588/21

d

d  
2588/13



-7.24-

d  
2590/19

-1.41-  
-0.37-  
-0.54-

-8.06-  
d  
2588/80

-4.06-

-5.94-

2588/20

d  
2585/15

-2.31-

-4.39-

A  
2587/10

#  
2587/9

> 2587/5

# Export

Trnavský > Dunajská Streda > Dunajská Streda > k.ú. Dunajská Streda

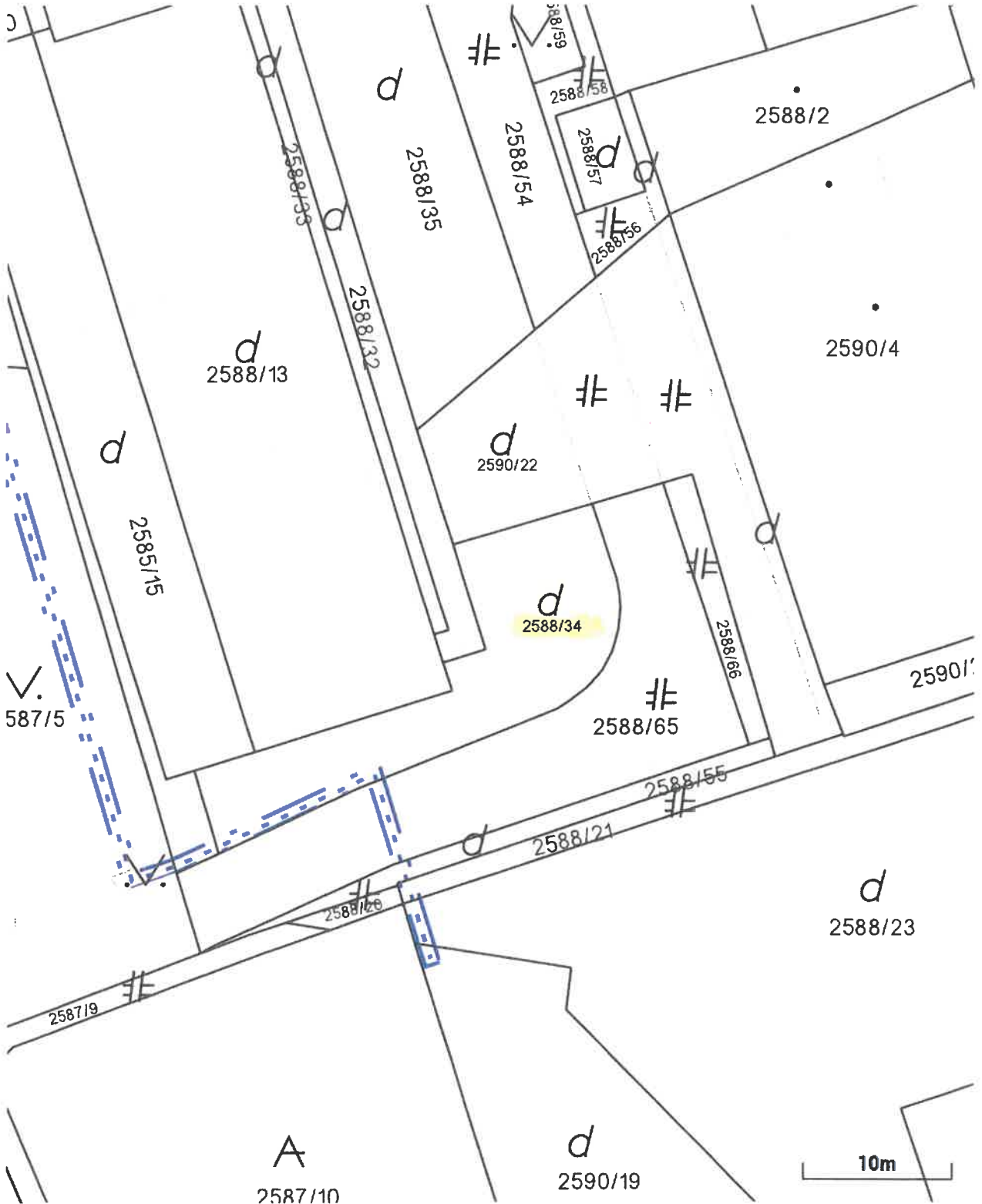

Existujúca telocvičňa

Zastavaná plocha 714.00 m<sup>2</sup>

**OBJEKT "C2"**  
 Č.PAR.: 2588/13, 2588/15,  
 ±0,000 = 116,63  
 SO-05

3x2-NA25(12x) 1x240/NA25  
NOVÉ PODZEMNÉ VŤ VEDENÉ

Existujúce parkoviško

HRIBINA KAPOTA  
SPOLKA ZŤV - OHP 3-1

