Trhovisko
v Dunajskej Strede

- predbežný návrh -

LADISLAV LADACSI | ARCHITECT

.: IDENTIFIKAČNÉ ÚDAJE

.: Základné údaje

Názov stavby (skupiny stavieb):
Trhovisko

Druh a účel stavby:
Občianska vybavenosť

Miesto stavby:
Dunajská Streda

Stupeň projektu:
Predbežný návrh

.: Základné údaje o spracovateľovi návrhu

Spracovateľ:
Ing.arch. Ladislav Ladacsi
Vidova medzierka 190, Ňárad, 93006
tel.: +421 917 925 542,
ladacsila@gmail.com,

Ing. Nagy Juraj

.: Základné údaje o objednávateľovi

Investor:
Roland Sluka
Hrušovská 193/75
Mliečno 93101
Šamorín

© 2021 Ing.arch. Ladislav Ladacsi
Všetky súčasti tejto dokumentácie sú chránené v zmysle autorského zákona,
Dokument môže byť použité len so súhlasom autora.

LADISLAV LADACSI | ARCHITECT

LADISLAV LADACSI | ARCHITECT

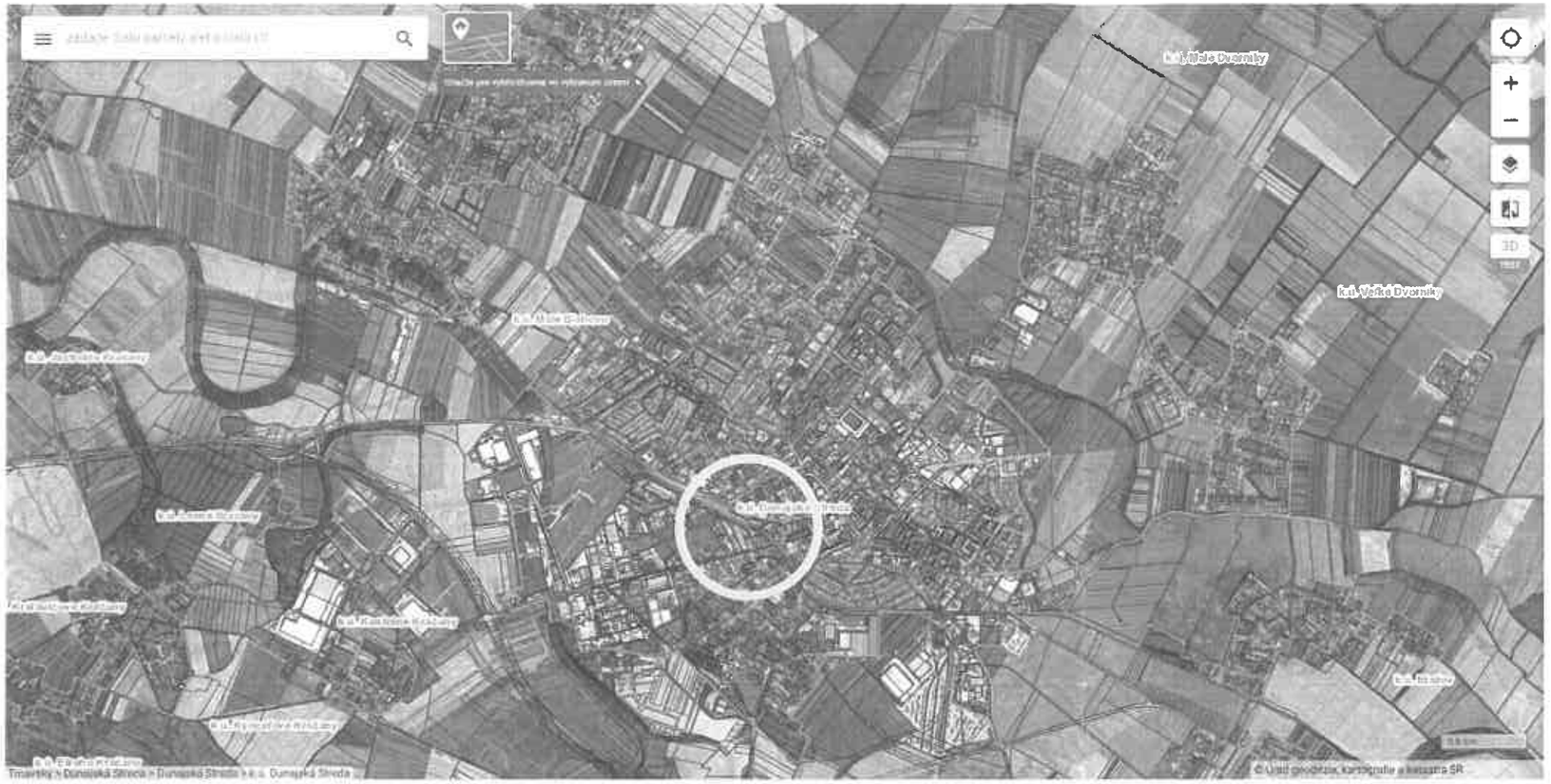

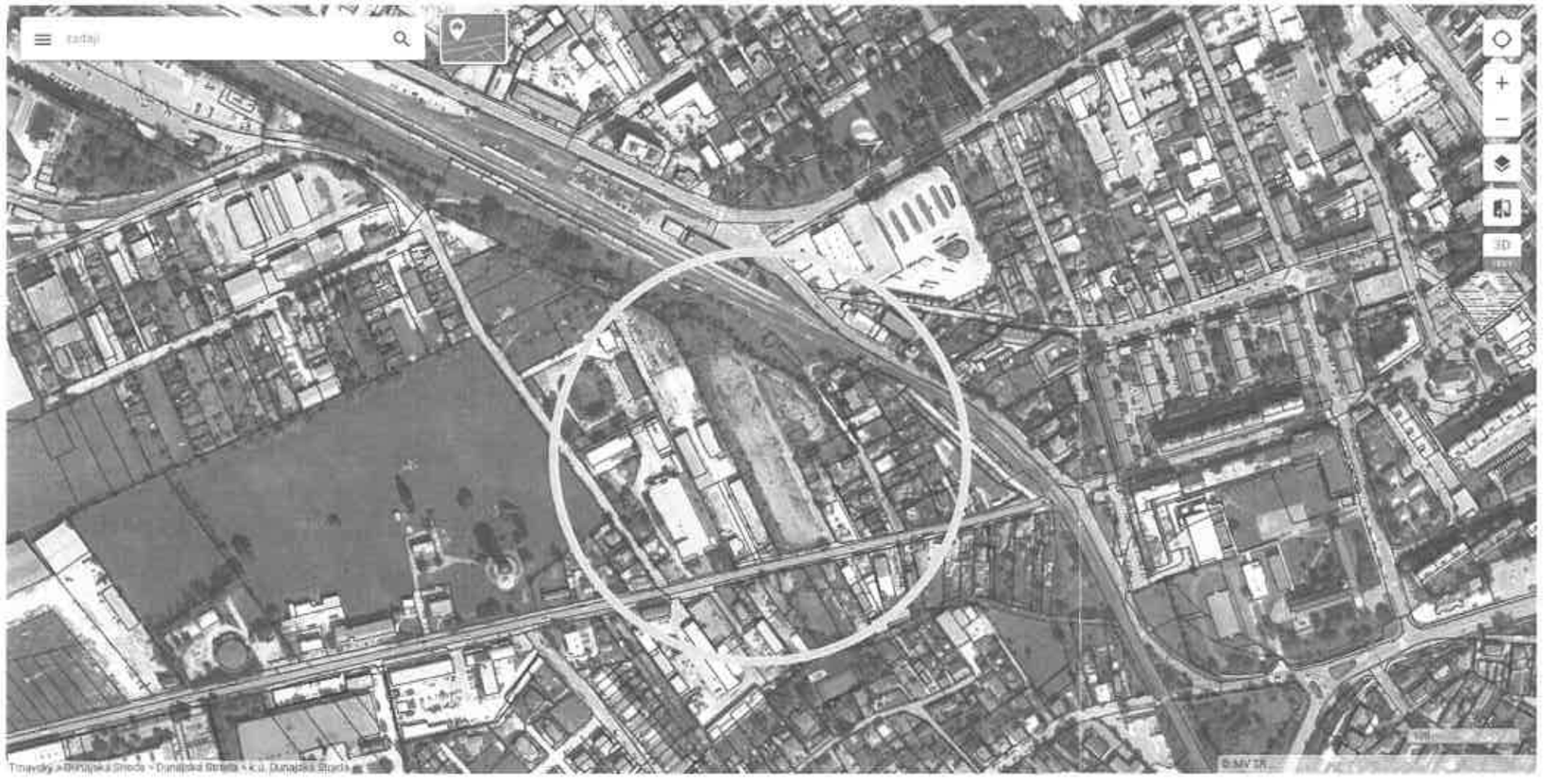

Trhovisko
Ortofotomapa + katastrálna mapa

LADISLAV LADACSI | ARCHITECT

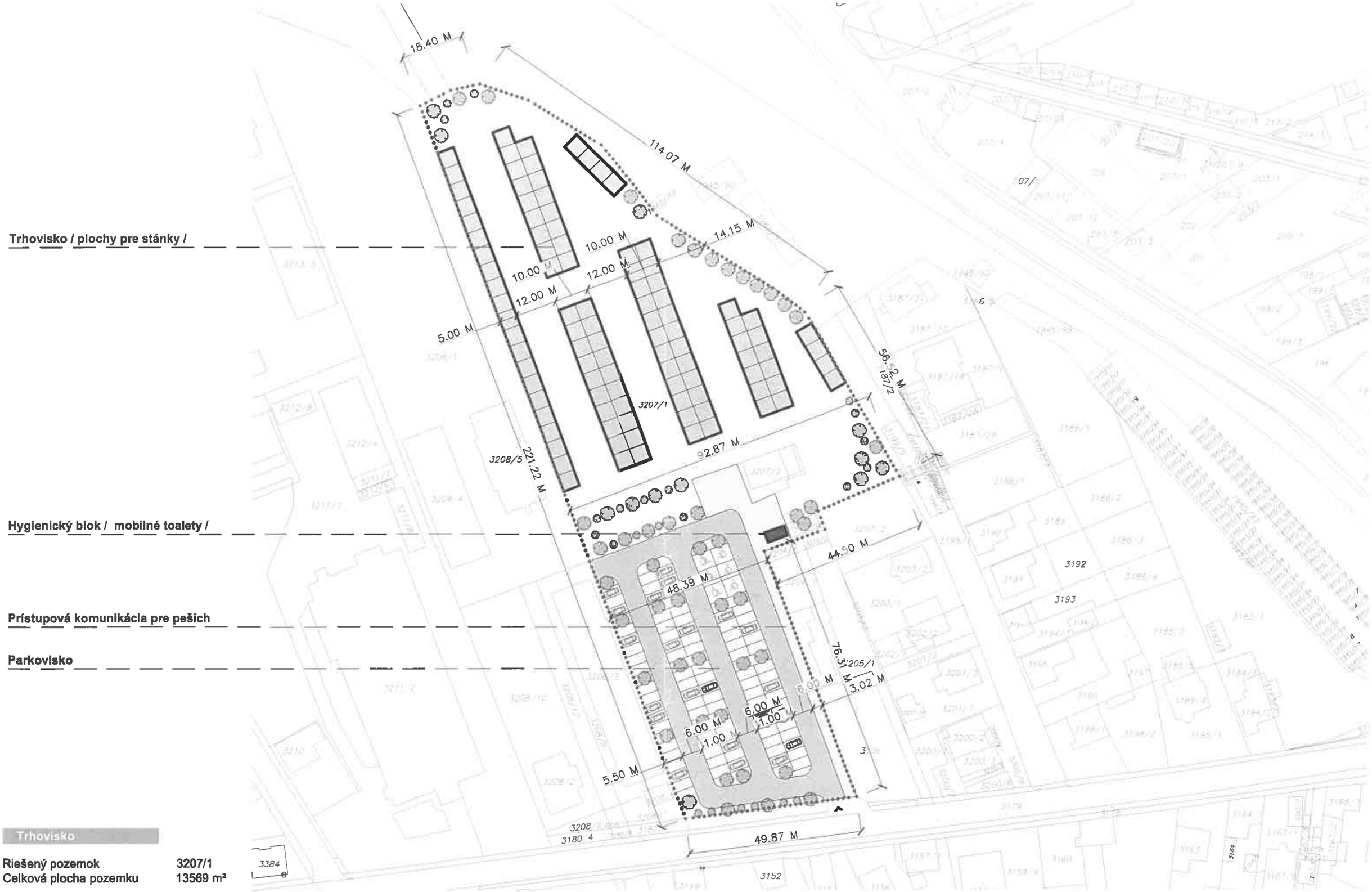

Trhovisko

Riešený pozemok	3207/1
Celková plocha pozemku	13569 m²

LADISLAV LADACSI | ARCHITECT

Trhovisko Dunajská Streda

Navrhnutý stav / predbežný návrh /

Trhovisko situácia 1:1000