

Úrad geodézie, kartografie a katastra Slovenskej republiky	Okres Dunajská Streda	Obec Dunajská Streda	Katastrálne územie Dunajská Streda
	Číslo zákazky	Vektorová mapa	Mierka 1:1000
	KÓPIA KATASTRÁLNEJ MAPY na parcelu 1942/59		
Kópia je nepoužiteľná na právne úkony			
Vyhotovené automatizovaným spôsobom z ISKN	Spôsob autorizácie		
Dátum a čas vyhotovenia	20.2.2023 11:46:01	Bez autorizácie	
Údaje platné k	17.2.2023 18:00:00		

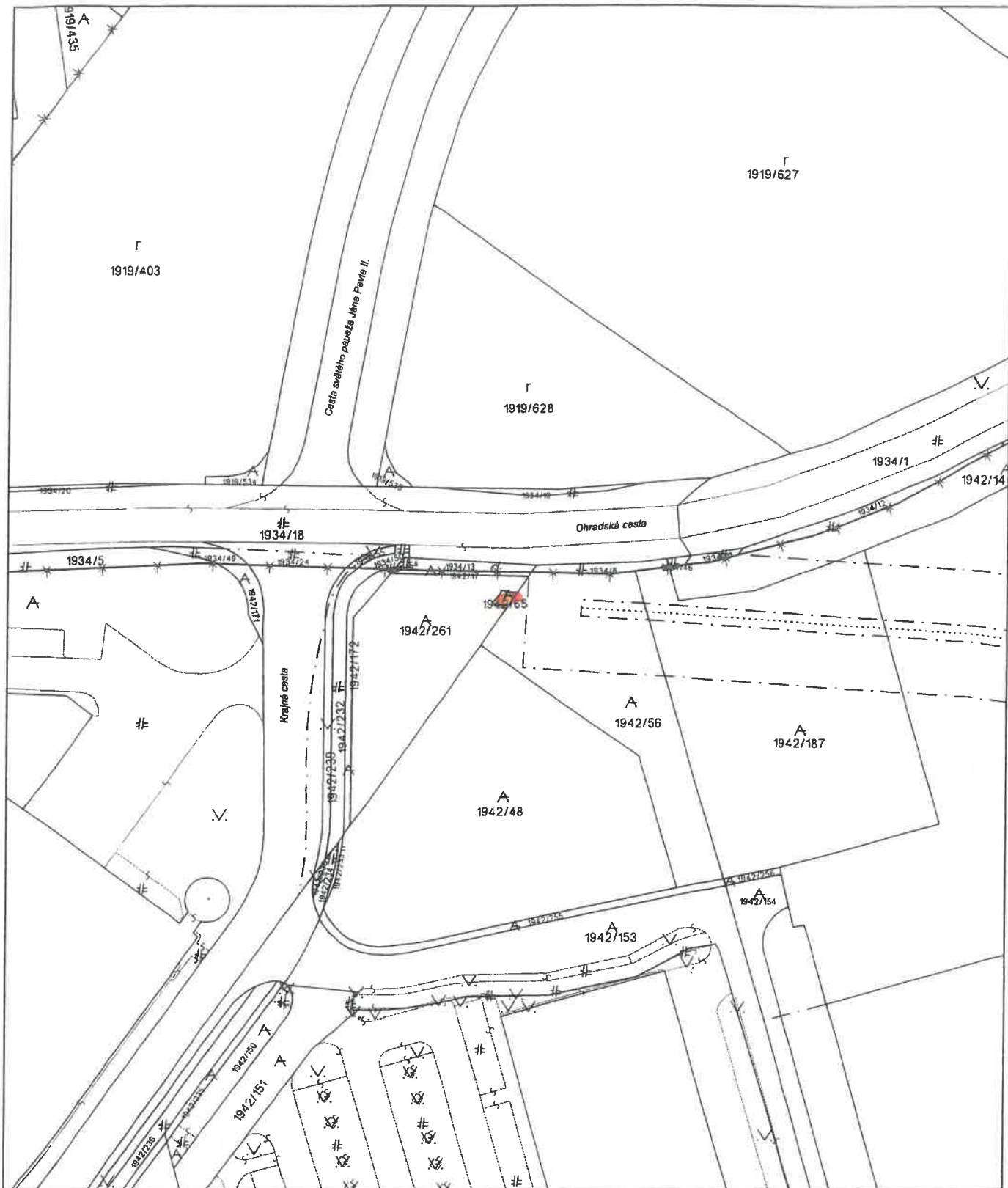

Úrad geodézie, kartografie a katastra Slovenskej republiky	Okres Dunajská Streda	Obec Dunajská Streda	Katastrálne územie Dunajská Streda
	Číslo zákazky	Vektorová mapa	Mierka 1:1000
	KÓPIA KATASTRÁLNEJ MAPY na parcelu 1942/65 Kópia je nepoužiteľná na právne úkony		
Vyhotovené automatizovaným spôsobom z ISKN	Spôsob autorizácie		
Dátum a čas vyhotovenia	20.2.2023 11:40:07	Bez autorizácie	
Údaje platné k	17.2.2023 18:00:00		

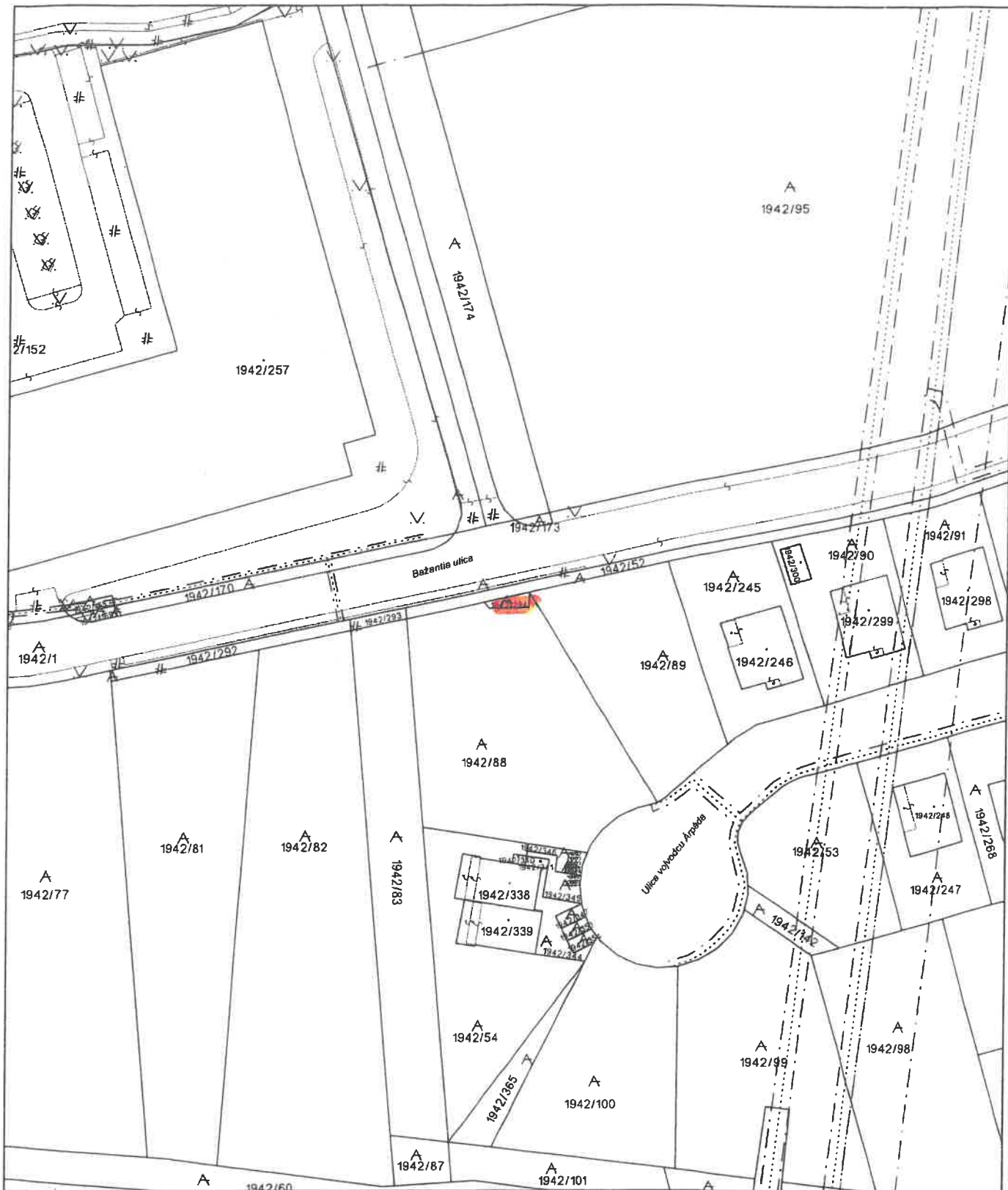

Úrad geodézie, kartografie a katastra Slovenskej republiky	Okres	Obec	Katastrálne územie
	Dunajská Streda	Dunajská Streda	Dunajská Streda
	Číslo zákazky	Vektorová mapa	Mierka 1:1000
KÓPIA KATASTRÁLNEJ MAPY			
na parcelu 1942/294			
Kópia je nepoužiteľná na právne úkony			
Vyhotovené automatizovaným spôsobom z ISKN		Spôsob autorizácie	
Dátum a čas vyhotovenia	20.2.2023 11:40:37	Bez autorizácie	
Údaje platné k	17.2.2023 18:00:00		

Geometrický plán je podkladom na právne úkony, keď údaje doterajšieho stavu výkazu výmer sú zhodné s údajmi platných výpisov z katastra nehnuteľností

Vyhoviteľ GEOPLAN DS s.r.o. Štúrova 1089/5 Dunajská Streda 92901 IČO: 46610910		Kraj Trnavský	Okres Dunajská Streda	Obec Dunajská Streda
Kat. územie Dunajská Streda		Číslo plánu 066/2023	Mapový list č DS 4-0/41-43	
<h2>GEOMETRICKÝ PLÁN</h2> <p>na zriadenie vecného bremena na parcelách p.č. C-KN 1917/10,1917/12,1917/8</p>				
Vyhoviteľ		Autorizačne overil		Úradne overil
Dňa:	Meno:	Dňa:	Meno:	Dňa:
20.02.2023	Ing. Balázs Klempa	20.02.2023	Ing. Viktor Pataj	
Nové hranice boli v prírode označené nie sú označené		Náležitostami a presnosťou zodpovedá predpisom		Úradne overené podľa § 9 zákona NR SR č. 215/1995 Z.z. o geodézii a kartografii
Záznam podrobného merania (meračský náčrt) č. 7886		Pečiatka a podpis		Pečiatka a podpis
Súradnice bodov označených číslami a ostatné meračské údaje sú uložené vo všeobecnej dokumentácii		Pečiatka a podpis		Pečiatka a podpis

VÝKAZ VÝMER

str. 1

Doterajší stav					Zmeny					Nový stav					
Číslo		parcely		Výmera	Druh pozemku	Diel	k parcele číslo	m ²	od parcely číslo	m ²	Číslo parcely	Výmera		Druh pozemku	Vlastník, (iná opráv. osoba) adresa, (sídlo)
PK vložky	LV	KN-E	KN-C									ha	m ²		
Stav právny je totožný s registrom C KN															
	3251		1917/8	2669	zast.pl.				1917/8	26	1917/8	2669	zast.pl. 22		Doterajší
	3251		1917/10	2367	zast.pl.				1917/10 1917/10	27 34	1917/10	2367	zast.pl. 22		Doterajší
	3251		1917/12	2070	orná p.				1917/12	1	1917/12	2070	orná p. 1		Doterajší
Spolu:				7106				131		131		7106			

Legenda: kód spôsobu využívania
 1 Pozemok využívaný pre rastlinnú výrobu, na ktorom sa pestujú obilniny, okopaniny, krmoviny, technické plodiny, zelenina a iné poľnohospodárske plodiny alebo pozemok dočasne nevyužívaný pre rastlinnú výrobu
 22 Pozemok, na ktorom je postavená inžinierska stavba – cestná, miestna a účelová komunikácia, lesná cesta, poľná cesta, chodník, nekryté parkovisko a ich súčasti

Zriaďuje sa vecné bremeno na priznanie práva uloženia, údržby a rekonštrukcie inžinierskych sietí na p.č.C-KN 1917/10,1917/12,1917/8, vo vyznačenom rozsahu diel 1-5 v prospech podľa priloženej zmluvy

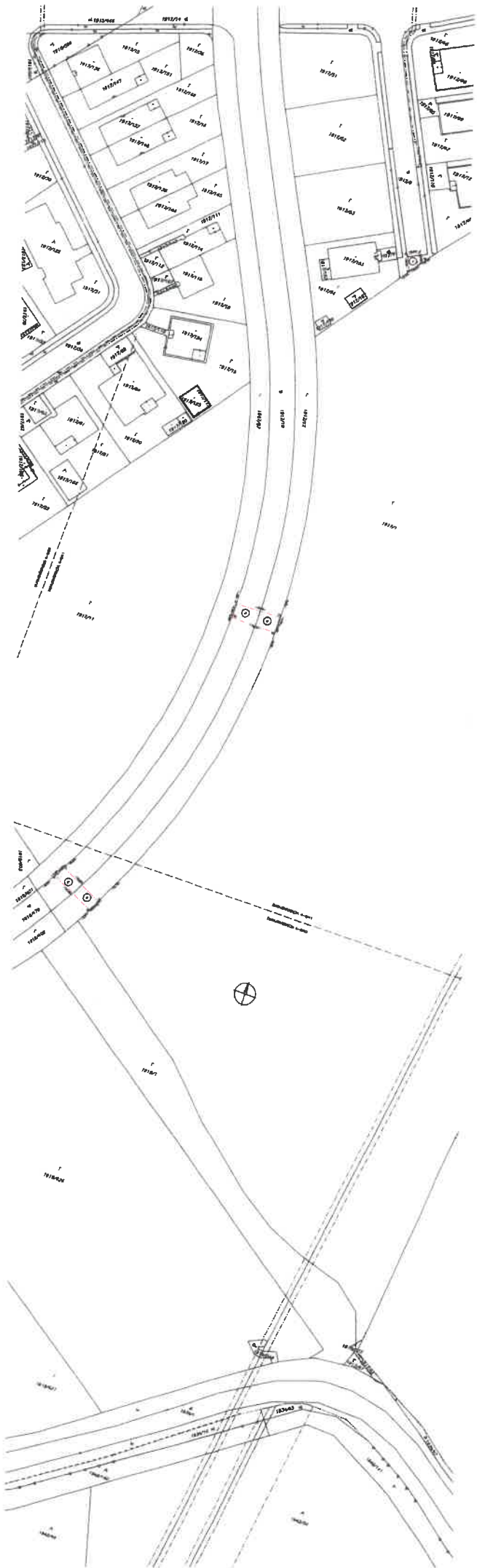

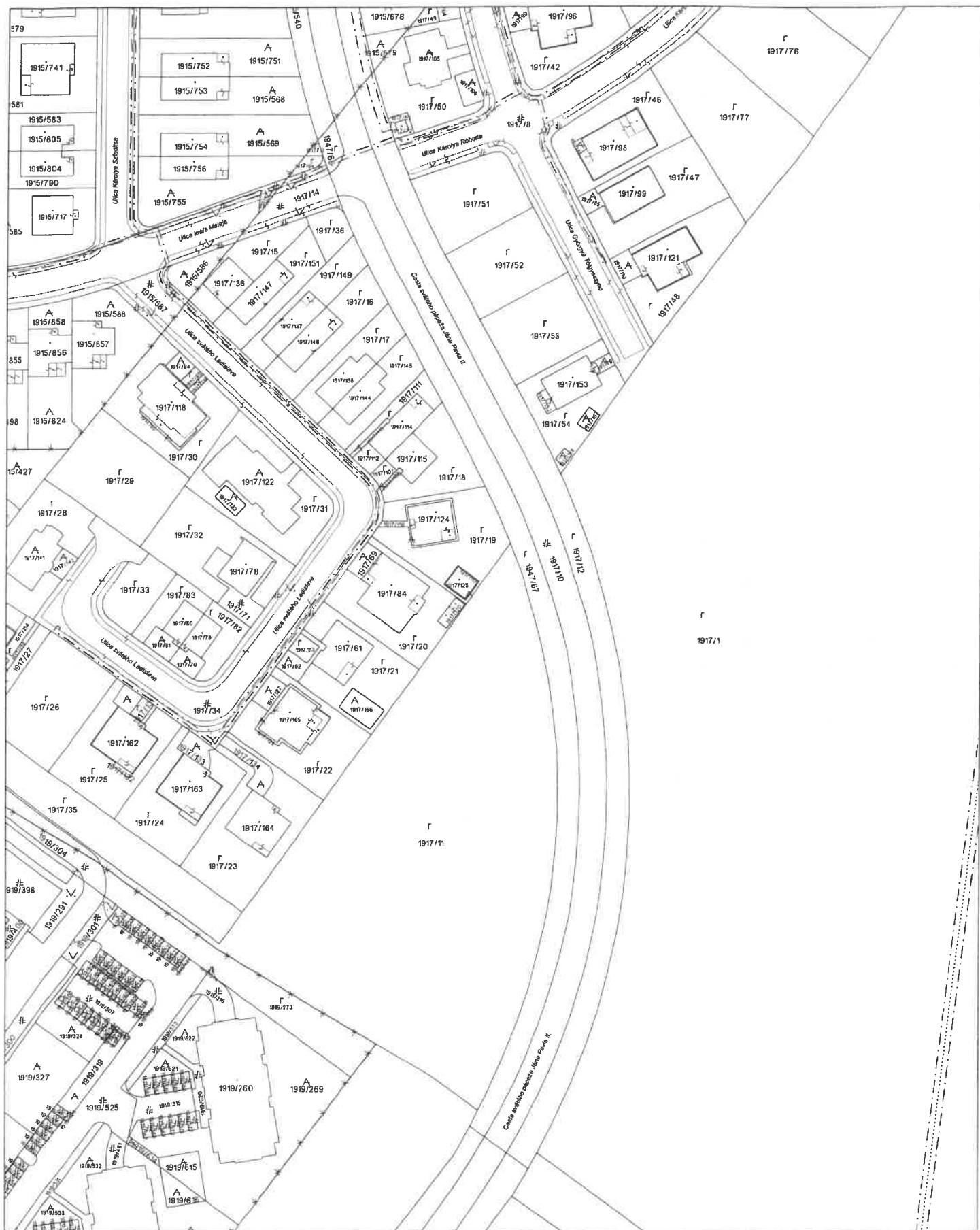

Úrad geodézie, kartografie a katastra Slovenskej republiky	Okres	Dunajská Streda	Obec	Dunajská Streda	Katastrálne územie	Dunajská Streda
	Číslo zákazky	Vektorová mapa		Mierka	1:1000	
	KÓPIA KATASTRÁLNEJ MAPY					
	na parcelu 1917/12					
Kópia je nepoužiteľná na právne úkony						
Vyhotené automatizovaným spôsobom z ISKN	Spôsob autorizácie		Bez autorizácie			
Dátum a čas vyhotovenia	28.2.2023 9:33:19					
Údaje platné k	27.2.2023 18:00:00					

Geometrický plán je podkladom na právne úkony, keď údaje doterajšieho stavu výkazu výmer sú zhodné s údajmi platných výpisov z katastra nehnuteľností

Vyhoviteľ GEOPLAN DS s.r.o. Štúrova 1089/5 Dunajská Streda 92901 IČO: 46610910		Kraj <i>Trnavský</i>	Okres <i>Dunajská Streda</i>	Obec <i>Dunajská Streda</i>
Kat. územie <i>Dunajská Streda</i>		Číslo plánu <i>059/2023</i>	Mapový list č. <i>DS 4-0/41-43</i>	
GEOMETRICKÝ PLÁN <i>na zriadenie vecného bremena na parcelách p.č. C-KN 1917/B, E-KN 1791</i>				
Vyhoviteľ		Autorizačne overil		Úradne overil
Dňa: <i>15.02.2023</i>	Meno: <i>Ing. Balázs Klempa</i>	Dňa: <i>15.02.2023</i>	Meno: <i>Ing. Viktor Pataj</i>	Dňa: Číslo:
Nové hranice boli v prírode označené <i>nie sú označené</i>		Náležitostami a presnosťou zodpovedá predpisom		Úradne overené podľa § 9 zákona NR SR č. 215/1995 Z.z. o geodézii a kartografii
Záznam podrobného merania (meračský náčrt) č. <i>7881</i>		Pečiatka a podpis		
Súradnice bodov označených číslami a ostatné meračské údaje sú uložené vo všeobecnej dokumentácii				

VÝKAZ VÝMER

str. 1

Doterajší stav														Zmeny					Nový stav				
PK vločky		Číslo parcely		Výmera		Druh pozemku	Diel	k parcele číslo	m ²	od parcely číslo	m ²	Číslo parcely	Výmera		Druh pozemku	Vlastník, (inó opráv. osoba) adresa, (sídlo)							
LV	KN-E	KN-C	ha	m ²	ha								m ²										
3251	1791			8292	ost.pl.							(1791											
3251		1917/8		2669	zast.pl.	1 2			1791 1917/8	220 55	1917/8	8292	ost.pl.)	zast.pl.	22	Doterajší detto							
Spolu:			1	0961							275	1	0961										
Stav podľa registra C KN																							
3251		1917/8		2669	zast.pl.							1917/8		2669	ost.pl.	Doterajší							
		1934/1		4593	zast.pl.							1934/1		4593	zast.pl.	Doterajší							
Spolu:				7262										7262									

Legenda: kód spôsobu využívania 22 Pozemok, na ktorom je postavená inžinierska stavba – cestná, miestna a účelová komunikácia, lesná cesta, poľná cesta, chodník, nekryté parkovisko a ich súčasti

Zriaďuje sa vecné bremeno na priznanie práva uloženia, údržby a rekonštrukcie inžinierskych sietí na p.č.C-KN 1917/8, E-KN 1791 vo vyznačenom rozsahu diel 1-2 v prospech podľa priloženej zmluvy

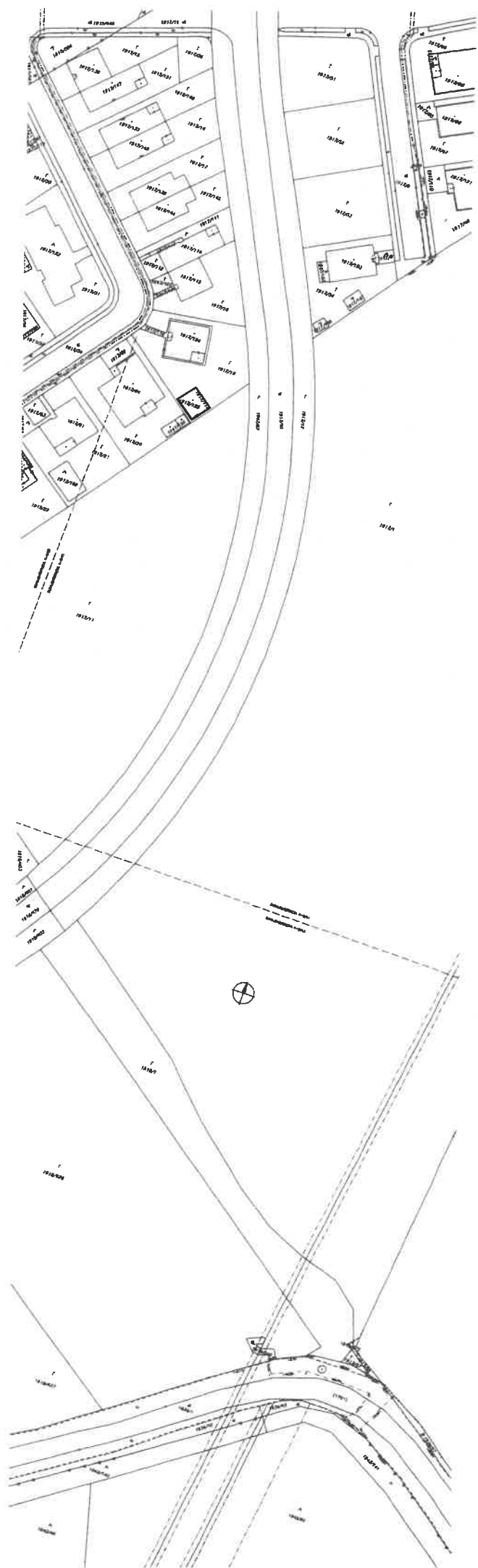

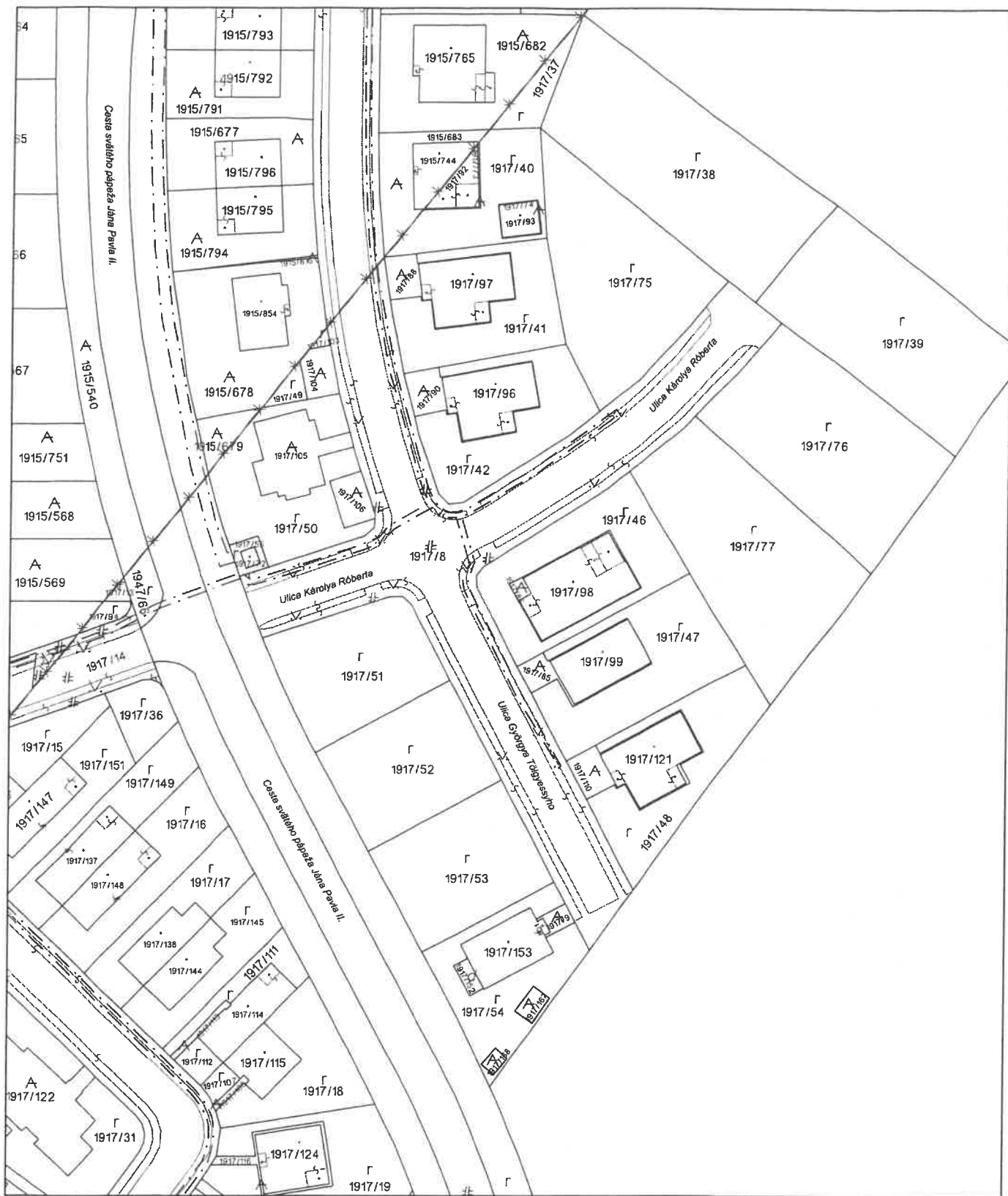

Úrad geodézie, kartografie a katastra Slovenskej republiky	Okres	Dunajská Streda	Obec	Dunajská Streda	Katastrálne územie	Dunajská Streda
	Číslo zákazky		Vektorová mapa		Mierka	1:1000
	KÓPIA KATASTRÁLNEJ MAPY na parcelu 1917/8					
Kópia je nepoužiteľná na právne úkony						
Vyhotovené automatizovaným spôsobom z ISKN	Spôsob autorizácie					
Dátum a čas vyhotovenia	28.2.2023 9:35:12			Bez autorizácie		
Údaje platné k	27.2.2023 18:00:00					

