

**SPOPLATNENÉ PODĽA
Zákona č.145/95 Z.z.**

Geometrický plán je podkladom na právne úkony, keď údaje doterajšieho stavu výkazu výmer sú zhodné s údajmi platných výpisov z katastra nehnuteľnosti

 <p>GEOREAL, a.s. Bratislavská č. 29/A 931 01 Šamorín IČO: 36242624 Telefón: 031/562 3622 E-mail: mail@georeal.sk</p>	Kraj Trnavský	Okres Dunajská Streda	Obec Dunajská Streda
	Kat. územie Dunajská Streda	Číslo plánu 36242624 - 20/2018	Mapový list č. Dunajská Streda 4 - 0 / 32
GEOMETRICKÝ PLÁN		na vyznačenie práva uloženia inžinierskych sietí na parc.č. 1915/129,-/132,-/187,-/189,-/190, -/203,-/204,-/205	
Vyhotožil		Autorizačne overil	
Dňa: 26. 1. 2018	Meno: Barczy István	Dňa: 29. 1. 2018	Meno: Ing. Tibor Gyulai
Nové hranice boli v prírode označené neboli vyznačené		Náležitostami a presnosťou zodpovedá predpisom	
Záznam podrobného merania (meračský náčrt) č. 6353			
Súradnice bodov označených číslami a ostatné meračské údaje sú uložené vo všeobecnej dokumentácii			
		Úradne overil Meno: Ing. Denisa Pastirová	Úradne overené podľa § 8 zákona NR SR č.215/1995 Z.z. o geodézii a kartografii
		Dňa: 06-02-2018	Číslo: 156/2018
		2	7-AD
		Pečiatka a podpis	Pečiatka a podpis

VÝKAZ VÝMER

Doterajší stav					Zmeny					Nový stav					
Číslo			Výmera		Druh pozemku	Diel	k parcele číslo	m ²	od parcely číslo	m ²	Číslo parcely	Výmera		Druh pozemku	Vlastník (iná opráv. osoba) adresa (sídlo)
PK vložky	parcely		ha	m ²								ha	m ²		
LV	PK	KN													
Stav právny je totožný s registrom C KN															
3251		1915/204	140		ost. pl.	1		1915/204	2		1915/204	140		ost. pl. 29	doterajší
3251		1915/203	470		zast. pl.	2		1915/203	20		1915/203	470		zast. pl. 22	doterajší
3251		1915/205	53		ost. pl.	3		1915/205	34		1915/205	53		ost. pl. 29	doterajší
3251		1915/132	5133		ovoc. sad	4		1915/132	10		1915/132	5133		ovoc. sad 6	doterajší
						5		1915/132	6						
3251		1915/190	114		zast. pl.	6		1915/190	17		1915/190	114		zast. pl. 22	doterajší
3251		1915/129	308		ovoc. sad	7		1915/129	6		1915/129	308		ovoc. sad 6	doterajší
3251		1915/189	47		ost. pl.	8		1915/189	1		1915/189	47		ost. pl. 29	doterajší
						9		1915/189	1						
3251		1915/187	534		zast. pl.	10		1915/187	39		1915/187	534		zast. pl. 22	doterajší
Spolu:			6799						136			6799			

Na vyššie uvedené pozemky registra C KN parc.č. 1915/129,-/132,-/187,-/189,-/190,-/203,-/204,-/205 sa zriaďuje vecné bremeno spočívajúce v práve zriadenia a uloženia elektroenergetických zariadení; ich ďalšieho užívania, prevádzkovania, údržby, opravy ... atď. vo vyznačenom rozsahu v prospech: Západoslovenská distribučná, a.s., IČO: 36361518, sídlom: 818 47 Bratislava, Čujanova 6.

Legenda:

kód spôsobu využitia pozemkov

6 - pozemok súvisle vysadený ovocnými stromami, ovocnými krami a ovocnými sadenicami na jednom mieste, jedným alebo viacerými druhmi

22 - pozemok, na ktorom je postavená inžinierska stavba - cestná, miestna a účelová komunikácia, lesná cesta, poľná cesta, chodník, nekrýté parkovisko a ich súčasť

29 - pozemok, na ktorom je okrasná záhrada, uličná a sídlisková zeleň, park a iná funkčná zeleň a lesný pozemok na rekreačné a poľovnícke využitie

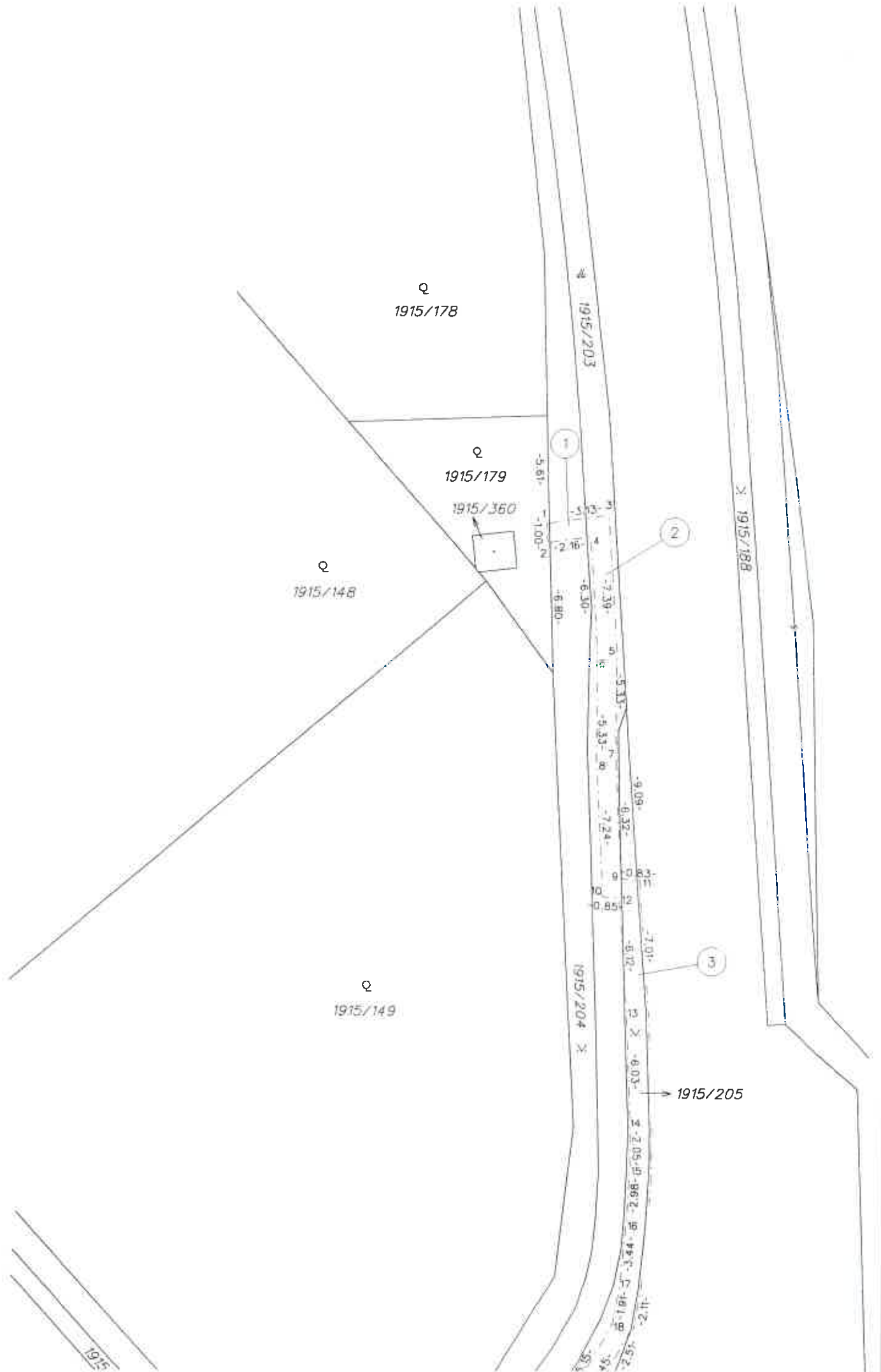

Q
1915/178

Q
1915/179

1915/360

Q
1915/148

Q
1915/149

1915/203

1915/204

1915/205

1915/188

1915

Q
1915/132

